

門司港レトロ 旅手帖

vol.49
TAKE FREE

Welcome to Mojiko
歡迎來到門司港
Bienvenue à Mojiko

mojiko retro TABITECHO
2025 SPRING

門司港レトロ旅手帖 2025年3 - 5月 春号 vol.49



和布刈公園第1駐車場



和布刈神社



かわいい3-くみじあり

Feature「特集」門司港レトロ30周年記念
門司港のスゴい！ところ
ピックアップ
歴史編



発行：門司港レトロ倶楽部 〒801-0853 北九州市門司区東港町1-12-3階 TEL 093-332-0106 (平日9:00-17:00)
企画編集制作：acud. TEL 093-287-4787 ○旅手帖への意見ご感想は 門司港レトロ倶楽部 jimukyoku01@retro-mojiko.jp までお寄せください。



お土産

5 scheme

春の間にここで土産もののお店を開店いたします。詳細はSNSをご覧ください。訪れる方が門司港という地を存分に楽しんでいただけますように。



問) schememojiko@gmail.com
所) 門司区西海岸 1-24-10 3F
営) 未定
休) 不定休



和食

Cafe

中華

洋食

Others Food

門司港グルメ会は、門司港レトロの観光推進と地域活性化を目指して、地域の飲食店舗が連携し、一体となって活動。様々なジャンルの安心なお店でご来店をお待ちしております。

店舗はこちらで紹介！



<https://eventrip.fun>



お土産

3 山口酒店

どこか懐かしい薫りのする栄町銀天街にある山口酒店。門司港のおみやげとしてバナナ紅茶、焼酎、日本酒、そして店主制作の絵葉書などが人気です。
・門司港バナナ紅茶(10袋入) 756円(税込)
・芋焼酎「地芋」(720ml) 1,650円(税込)
・特別純米酒「猿喰」(720ml) 1,749円(税込)

問) 093-321-1275
所) 門司区栄町 5-7
営) 9:00~18:00
休) 日・祝日
<http://www.sakaemachi-cafe.com>



お土産

4 梅園 門司港店

◎将棋竜王戦 北九州対局の勝負スイーツに選ばれた【福を呼ぶ 河豚最中】を門司港栄町銀天街入口にあるお店で販売しています。北九州でしか買えない素材にこだわった美味しいお土産を販売しています。
・河豚最中(5個折箱入) 864円

問) 093-331-7237
所) 門司区栄町 7-1
営) 9:30~17:30
休) 年中無休 (年末年始は除く)
<http://www.umezono.co.jp>



飲食

1 和洋レストラン三井倶楽部

社交場だった頃の面影を残す格調高い店内で味わう料理の味は、また格別。和洋折衷の会席料理はアイデアいっぱい好評です。
・海鮮焼きカレー(スープ、サラダ付) 1,570円(税込)
・ビーフ焼きカレー(スープ、サラダ付) 1,570円(税込)
・とらふく刺し・あら炊き御膳 2,580円(税込)

問) 093-332-1000
所) 門司区港町 7-1
営) ランチ 11:00~14:00(ラストオーダー 13:30)
カフェ 14:00~17:00(ラストオーダー 16:30)
※カフェ時間帯は提供メニューが異なります
ディナー 17:00~21:00(ラストオーダー 20:00)
※ディナーは予約のみの営業となります
休) 不定休



飲食

2 Cheese

狭い階段をのぼって扉を開くと別空間。アンティーク家具とレトロな店内時間がすこしゆっくり流れているよう。博多華味鳥の鶏がらと焼アゴの出汁を使用した4種チーズ焼きカレー、ちゃんら〜が人気。
・4種チーズの焼きカレー ¥1130
・華ちゃんら〜 ¥1180
・チーズバナナミルク ¥880

問) 093-332-7033
所) 門司区港町 6-5-2F
営) 11:00~21:00
休) 不定休
<http://mojiko-retro-cheese.com>

MOJIKO RETRO
おすすめショップ

店休 営業時間等に変更の可能性があります。ご確認の上、ご来店ください。

MOJIKO RETRO
おすすめイベント

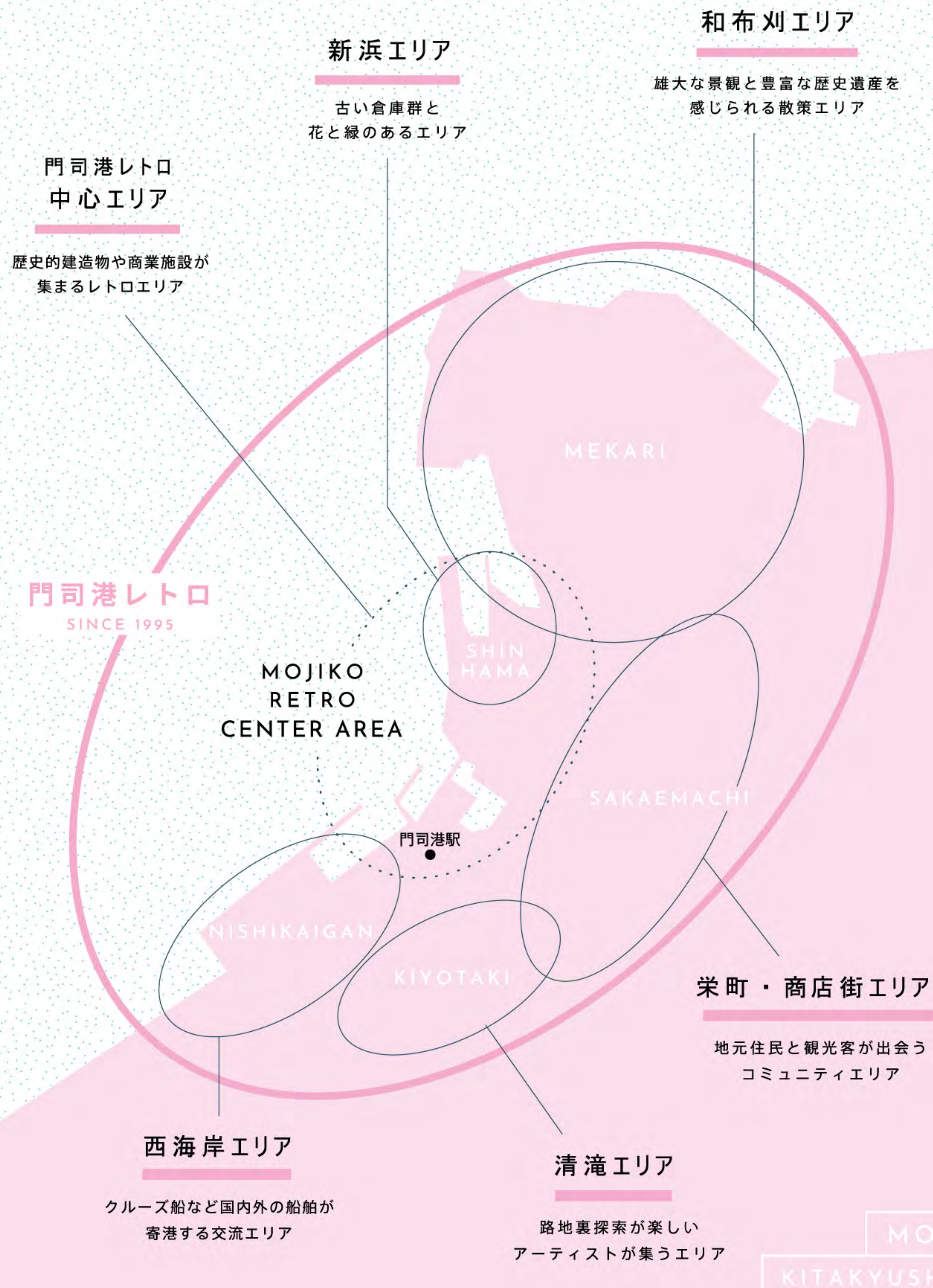

Welcome to Mojiko
歡迎來到門司港
Bienvenue à Mojiko

Welcome!
"MOJIKO"



MOJIKO-STATION. KANMON KAIKYO. JINDO.
YUKEI.YAKEI.YAKI CURRY.

RETRO-MOJIKO.JP
MOJIKO.INFO

門司港レトロについて



今春で
30周年!

門司港レトロは、福岡県北九州市門司区に位置する、関門海峡に面した歴史ある港街です。九州の最北端に位置する門司港レトロは、かつて国際貿易の要所として栄え、数多くの外国船が訪れたことから、多様な文化が交差する地として発展しました。現在は、その歴史的ロマンと文化的な魅力、そして美しい景観が評価され、多くの観光客が訪れる地域となっています。

門司港レトロの最大の特徴は、明治時代から昭和初期にかけて建設された多くのレトロな建造物が保存されていることです。これらの建物は、1995年の「門司港レトロ」のグランドオープンに合わせて整備され、旧大阪商船や旧門司税関など、その美しい建築様式が当時の繁栄を今に伝えています。

食文化においては、独自のグルメ文化を有しています。特に有名なのが「焼きカレー」で、チーズをのせてオープンで焼き上げたカレー料理です。他にも、新鮮な海の幸を使った地元料理が豊富にあり、食の楽しみも満載です。

景観の面では、壮大な関門海峡や周辺の自然美を一望でき、特に夕暮れや夜の景色は絶景です。海峡に沈む夕日や海峡に架かる関門橋のライトアップは幻想的で、多くの写真愛好家や観光客を魅了しています。

また、レトロ中心部周辺には、地元の人々と交流できる商店街や、古い家屋が立ち並ぶ路地など、散策が楽しめるスポットが人気を集めています。

訪れる人々に特別な体験を提供し、普遍的な魅力を未来に伝える門司港レトロは、その歴史と現代が融合した魅力的な観光地として、多くの人々に愛され続けています。

PICKUP MOJIKO RETRO

旧門司三井倶楽部

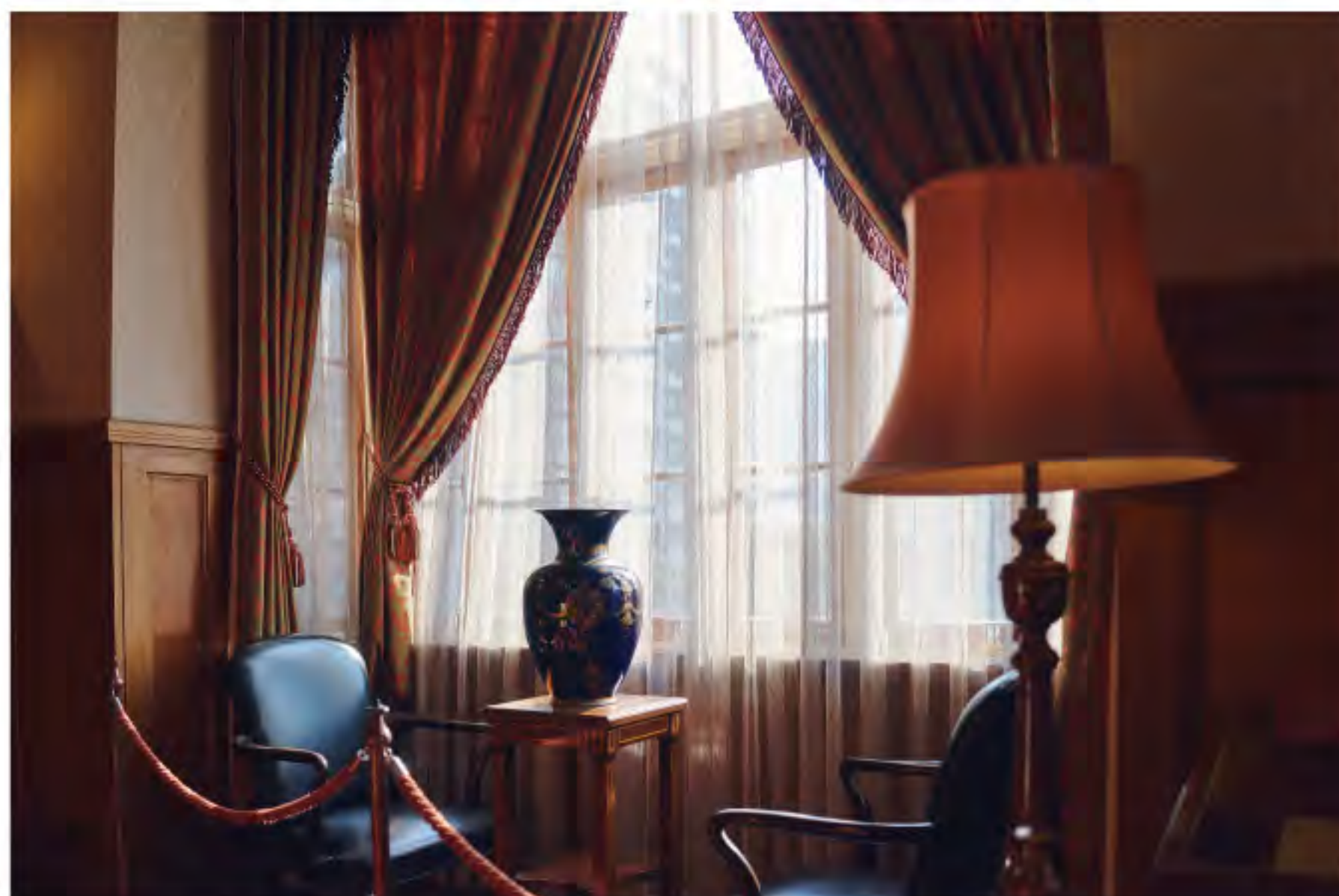

門司港駅



門司港の スゴイ! ところ

歴史編

PICKUP

門司港の生き字引
内山さんにも
お聞きしました!



門司港レトロ 30周年記念

歴史好きならまずはココを散策。門司港のスゴイところをご紹介します!

日本で2駅

門司港駅は木造二階建てで
築110年が経過し、
全国で現存する当時の1等駅としては
東京駅と門司港駅の2駅のみ!
(但し旧大社駅も現存)



門司港駅 2F
旧貴賓室、旧次室
屋根裏(小窓、工事見学デッキ)

異国情緒あふれる街並み

門司港レトロの建造物は
明治、大正、昭和に建てられ
奇跡的に残っているものが多く、
様々な技法が楽しめます。

国の重要文化財 (門司港駅(ネオルネサンス様式)
旧門司三井倶楽部(ハーフィンバー様式))



旧大阪商船
旧門司税関

アインシュタイン博士が どこよりも長く滞在

アインシュタイン博士夫妻が
約1週間を過ごした三井倶楽部。
日本では10箇所をめぐり43日間滞在。
門司港に一番長く滞在されました!

エルザ婦人のため、
当時は珍しかったベッドのある
ここに泊まったんだって!



国の重要文化財
行って見てね

旧門司三井倶楽部
2Fメモリアルルーム

アインシュタイン博士が食べる
パンを博多から門司まで
買いに来たって話も! ハー。

ロンドン 華やかな一丁 倫敦

かつては、山城屋から鎮西橋まで、
日本銀行、田中丸呉服店(玉屋)、
住友銀行、明治屋、郵便局、
二十三銀行、第一銀行などが
立ち並びハイカラで華やかな
通りとして、こう呼ばれました。



門司港レトロ一帯
明治屋レリーフ

今でも明治屋の
レリーフが鎮西橋公園
に残っています!

門司港レトロMAP

歴史編

関門海峡



大陶板画

わかり
第二展望台

平家の一杯水



旧門司税関



軍馬の水飲み場

軍馬としま旅立つ
農耕馬が最後に
飲んだ水飲み場



門司港出征の碑

恒久平和を願う
不戦の誓いを込めた石碑

国登録有形文化財
旧大阪商船



大連友好記念館



はね橋

門司港レトロ

第一船だまり
遊覧船乗り場

国の重要文化財
旧門司三井倶楽部



国の重要文化財
門司港駅

国登録有形文化財
九州鉄道記念館



旧大連航路上屋

映画・芸能関連の資料館
「松永文庫」

連絡船乗り場

関門海峡ミュージアム

関門海峡の歴史を
たっぷりご紹介!

湧水は初代天皇の父(神様)の産湯

和布刈神社の

ウガヤフキアエズノミコト
神武天皇の父、鵜葺草葺不合命が
産湯に使ったこの水が
源平合戦で平家の武将の
喉を潤したところから「平家の一杯水」と
呼ばれました。

横幅44mの大陶板絵巻



和布刈公園第二展望台



行って見てね

平家の一杯水

わかり第二展望台(壁画)



関門海峡は歴史の重要な舞台

1185年には源平合戦の最終決戦である
壇ノ浦の戦いの舞台となり、
また1612年には巖流島で
宮本武蔵と佐々木小次郎の
決闘が行われました。



行って見てね

関門海峡ミュージアム



関門海峡は、
本州と九州の間を通る
交通の要所であり、
古くから日本各地と大陸を結ぶ
重要な海峡として栄えてきました



関門海峡ミュージアム

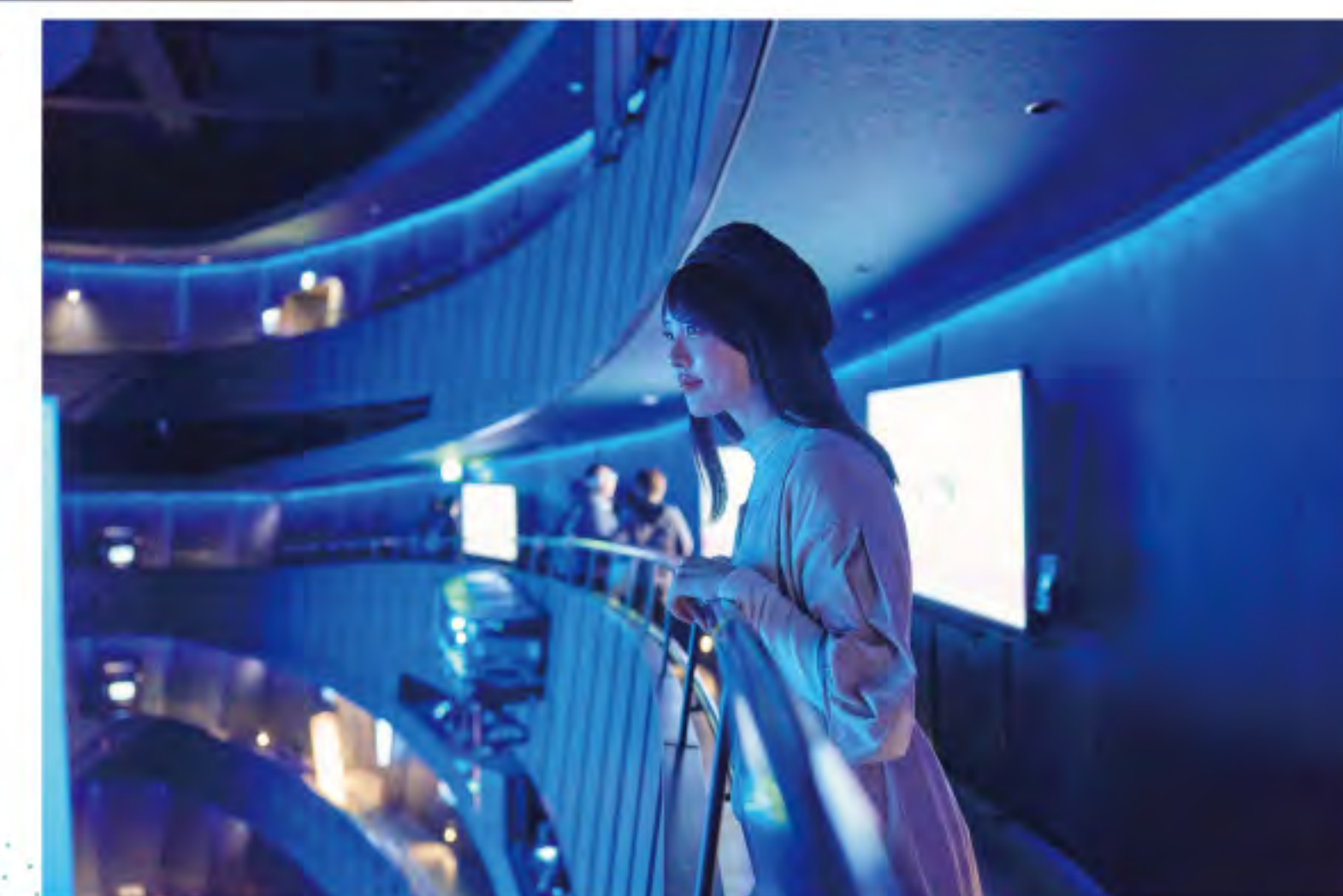



門司港レトロ 30周年記念
MOJIKO RETRO 30TH ANNIVERSARY

門司港の スゴイ! ところ

PICKUP

歴史編

3~6P特集の紹介場所

MOJIKO RETRO
30TH ANNIVERSARY
1995-2025



- W** Wi-Fi設置場所
- 日本遺産認定の建物
「バナナの叩き売り」、「フグ料理」は無形日本遺産に認定
- A** 授乳室・おむつ替えスペース
- B** おむつ替えスペースのみ
- 宿** 宿泊施設

自動車をご利用の場合
九州自動車道(福岡方面から) 門司ICより約8分
関門自動車道(山口方面から) 門司ICより約5分

レトロ中心
エリアの
観光施設
詳しくはこちら



9つのかんもんハートを
見つけよう!
見つけたら「#kanmonheart」で
SNSに投稿してみよう!
MAP内の♡がヒントです。



Mojiko Night View Spot

門司港の
夜景スポットご紹介

4/12[土]-5/25[日]
開館25周年記念 肉筆浮世絵
一師宣・春章・北斎たちの筆くらべ

画家たちのテクニックがあま
すところなく注ぎ込まれた肉筆
浮世絵。菱川師宣や葛飾北斎
など出光コレクションから精選
した名品の数々を展示します。

会場 出光美術館 (門司)
時間 10:00-17:00(最終入館16:30)
料金 一般700円/高・大生500円
中学生以下無料(ただし保護者の同伴が必要です)
問)出光美術館(門司) TEL 093-332-0251

4/11[金]-13[日]
海辺のカモメ市2025春



北海道から沖縄まで、
全国から300組を
超える出店者が集結
します。さまざまな
ジャンルのこだわりの
マーケットをぜひ
お楽しみください。

会場 レトロ中央広場・親水広場
ハーバーデッキ周辺・連絡船乗り場周辺
時間 10:30-16:00 ※雨天決行荒天中止
問) EVENTrip事務局 TEL 070-2667-1337

4/6[日]
第40回 維新・海峡ウォーク

春らんまんの歴史街道を歩く!
下関の東行庵からスタートするスタンプ
ラリー。皆さん一緒に気持ち良い汗を流
しましょう!!

会場 東行庵~
時間 8:30 ※雨天決行荒天中止
問) 維新・海峡ウォーク実行委員会事務局
TEL 083-223-0150

2/25[火]-3/14[金]
ミュージアムホワイトデーチケット販売開始!

販売場所 関門海峡ミュージアム4階カフェ
時間 9:00-17:00(最終受付16:15)
料金 一般1200円 ※そのほか料金はHPをチェック。
問) 関門海峡ミュージアム TEL 093-331-6700

3/9[日]
「朝ヨガ」参加者募集!

会場 門司港レトロ展望室
時間 7:45-8:45(開場7:30)
料金 1000円 ※小中学生は無料
定員 30名 ※ヨガマット貸出あり
問) 門司港レトロ総合インフォメーション TEL 093-321-4151

2/1[土]-3/9[日]
門司港レトロひな祭り

会場 三宜楼他 時間 各施設で異なります
問) 門司港レトロ倶楽部 TEL 093-332-0106

3/1[土]
門司港ひなまつり
- 学生によるおもてなしイベント -

スタンプラリーや大学生と楽しむ
まちあるきを開催!
会場 錦町公民館 時間 11:00-15:00
問) 和フェス実行委員会 TEL 090-9485-5092

1/10[金]-3/23[日]
琳派のやきもの一響きあう陶画の美



江戸時代中期を代表する
京の陶工・尾形乾山の作品
を中心に、工芸と絵画の境
をこえて響き合う「琳派の
やきもの」をご紹介します。

会場 出光美術館(門司)
時間 10:00-17:00(最終入館16:30)
料金 一般700円/高・大生500円
中学生以下無料(ただし保護者の同伴が必要です)
問) 出光美術館(門司) TEL 093-332-0251

5/17[土]-18[日]
路地裏マーケットin清滝



門司港の路地裏でア
ートあふれるマーケ
ットを開催。今回のテ
ーマは「Creative」ここ
にしかないもの、私だ
けのものをその場で
製作したりオーダーし
たりCreativeな2日間。

会場 ギャラリーもじろじ周辺
時間 11:00-16:00 ※少雨決行荒天中止
問) 門司路地組合 TEL 090-9485-5092

5/3[土・祝]-4[日・祝]
門司海峡フェスタ



開催に向けて準備
中です。詳しくは
ホームページで!

会場 レトロ中央広場周辺 ※雨天決行荒天中止
時間 イベントにより異なります
問) 門司港レトロ倶楽部 TEL 093-332-0106

4/18[金]-20[日]
門司港GRANDMARKET2025春



毎年、年に2回開催の
西日本最大級の屋外
マーケット。全国各地
から人気の手作り作
家さんが集結。雑貨、
洋服、アンティーク、
日本各地の名品など
約350店舗が出店。

会場 門司港レトロ地区一帯
時間 10:00-16:00 ※雨天決行荒天中止
問) MES(門司港イベントサブライ)
TEL 080-9100-6788

3/16[日] ※日程変更の可能性あり
第76回 海峡寄席

会場 旧大連航路上屋1階
時間 14:00-(開場13:30)予定
問) 門司港レトロ総合インフォメーション TEL 093-321-4151

3/16[日] 4/20[日] 5/18[日]
門司港レトロポップスライブ

会場 旧大連航路上屋2階
時間 11:00-16:00 ※詳しくは門司港レトロ観光9施設
ホームページをご確認ください。
問) M-Crew小野 TEL 090-1515-8971

3/14[金]-4/9[水]
ジュディ・オング情玉木版画の世界展



日展特選作品や入選
作品などの木版画を
展示します。

ジュディ・オング情玉来場
3月20日(木)祭日
《ミニトーク&サイン会》
11時・14時2回開催

会場 旧門司税関
時間 10:00-17:00(最終入館16:30)
料金 一般700円 小・中学生300円
問) 株式会社そめ吉 TEL 093-612-3611

3/2[日]
門司港クラフト体験



門司港で活躍するア
ーティストを講師に
様々なクラフト作品
を制作するイベント
を開催します。事前
申込制のため、詳細
は区ホームページを
ご覧ください。

会場 旧大連航路上屋
時間 ①10:00~ ②13:30~ ※各2時間程度
料金 材料費1000円 ※雨天決行荒天中止
問) 門司区役所総務企画課 TEL 093-331-2252

5/24[土]-25[日]
帆船「BLUE OCEAN 未来へ」
体験航海・一般公開

※体験航海は、事前申し込みが必要
4月15日号(予定)の市政だよりで(対象者:小中学生)

帆船「BLUE OCEAN 未来へ」が寄港!パウス
ブリット(帆の先端)渡りなどの体験航海(要事
前申込)と船内を見学する一般公開(申込不要)
など、帆船ならではの体験をしよう!

会場 西海岸1号物揚場 ※少雨決行荒天中止
時間 一般公開の時間等は問い合わせ先
(北九州港振興協会)まで
料金 無料(マストのぼりなど一部有料体験あり)
問) (一社)北九州港振興協会 TEL 093-321-5900



5/18[日]
門司港ネオクラシックカーフェスティバル

会場 レトロ中央広場・親水広場
時間 9:00-15:00 ※雨天決行荒天中止
問) 門司港レトロカーミーティング実行委員会
TEL 093-321-4006

5/23[金] 定員20名
古文書解読講座 初級編
伊能忠敬の測量日記を読む

会場 北九州市立門司図書館2階視聴覚室
時間 15:00-16:30
問) 北九州市立門司図書館 TEL 093-321-6515

3/22[土]-23[日]
春の鉄道マンス2025



人気列車の運転台
が見れたり、ミニト
レインに乗れたり、
Nゲージの運転や工
作教室など体験でき
たり、ステージイ
ベントもあり、春休
みの思い出づくりに
門司港へ集まろう!

会場 九州鉄道記念館
時間 9:00-17:00 幼児(4歳未満)無料
料金 大人(高校生以上)300円、小人(中学生以下)150円
問) 九州鉄道記念館 TEL 093-322-1006

3/22[土]
ゲートキーパー養成講座
心の不調の初期対応を学ぶ



悩んでいる人に「気
づき、受け止め、つ
なぐ」ため、声のか
け方、話を聴くとき
のポイントなどを一
緒に学んでみませ
んか?

会場 北九州市立門司図書館2階視聴覚室
時間 9:45-11:15
問) 北九州市立門司図書館 TEL 093-321-6515

3/21[金]-23[日] 5/31[土]-6/1[日]
~~ハンドメイドデイズLight~~
開催中止
& MyDog ドッグマルシェ

会場 親水広場
時間 10:30-16:00 ※雨天決行荒天中止
問) EVENTrip事務局 TEL 070-2667-1337

3/21[金]-23[日] 5/31[土]-6/1[日]
& MyDog ドッグマルシェ

会場 レトロ中央広場
時間 10:30-16:00 ※雨天決行荒天中止
問) EVENTrip事務局 TEL 070-2667-1337

5/24[土]-25[日] 第80回門司みなと祭



会場 門司区一帯
時間 終日
料金 イベントにより有料あり
問) 門司みなと祭協賛会事務局 TEL 093-321-2381

メインの祝賀パレードでは、門司みなとアンバサダ
ーを先頭に音楽隊やシャギリ隊、仮装者ら約2,000
人が参加し、街中を華やかに進行します。そのほか、
総おどりや門司港バナナの叩き売りなど、門司の文
化や伝統が披露される盛りだくさんのお祭りです。
(内容が中止・変更となる場合がございます。)



4/2[水]-7/6[日]
コメディから感動作まで
「動物映画資料展」

新旧を問わず、国内外で制作された「動物映
画」をテーマに、映画ポスターを中心としたパ
ンフレットや関連グッズなど、多彩な映画資料
を通じて「動物映画」の魅力に迫ります。
※ポスターを含む約150点を展示予定。

会場 旧大連航路上屋 松永文庫
時間 9:00-17:00(最終入館16:30)
休館日 月曜日(祝日の場合は翌日休館)
問) 松永文庫 TEL 093-331-8013

3/29[土]-30[日] 4/26[土]-27[日]
門司港カーブツ



車でフリマ。お家で
眠っている余剰品、お
もちゃ、古着、骨董品、
手作り雑貨などを販
売。何がみつかるか
ワクワクするフリマで
す。

会場 門司港西海岸(プレミアムホテル門司港海側)
時間 9:00-15:00 ※雨天中止
問) MES(門司港イベントサブライ)尾花 TEL 080-9100-6788

3/28[金]-30[日] 5/10[土]-11[日]
ハンドメイドデイズ門司港



ハンドメイドの日々
をもっと楽しく。手
仕事から生まれる愛
おしいモノたちのた
めに、門司港へ向か
おう!

会場 レトロ中央広場・親水広場・ハーバーデッキ
プレミアムホテル門司港
時間 10:30-16:00 ※雨天決行荒天中止
問) EVENTrip事務局 TEL 070-2667-1337

motto mojiko

MOJIKO RETRO

便利情報やアクティビティを活用して
門司港をもっと楽しんでね!

information

観光案内所

門司港観光案内所
JR 門司港駅 1 階
みどりの窓口奥にあります。



観光情報サイト

[門司港レトロインフォメーション]
WEBページで門司港の情報をチェック!



mojiko.info

駐車場マップ

門司港レトロ周辺の駐車場情報を掲載

観光パンフレット

門司港レトロ焼きカレーマップ
やアートマップなど、観光冊子
をダウンロードできます。



omotenashi & activity

定期的に開催しているおもてなし情報 & 門司港で体験できるアクティビティ情報

レトロの乗り物



JOYINT (ジョイント) 門司港

(問)093-321-2272

レンタサイクル

料金 電動アシスト自転車 1日 800円~
2人乗りタンデム自転車 1日 1,600円
3人乗り電動アシスト自転車 1日 1,200円
時間 10:00~18:00
(11月~3月は17:00まで)



電動キックボード
レンタル

料金: 60分 1,000円



門司港レトロクルーズ

関門汽船 (問)093-331-0222

20 分間のプチクルーズです。
料金 大人 1,000 円 小人 500 円
時間 11:00~(土日祝は 10:00~)

夕暮れトロッコ・Sunset Train



運行日
3月8日(土)・9日(日)
・22日(土)・23日(日)

4月からの運行は、確定後、
その他イベントもあわせて、
ホームページにてお知らせいたします。
<https://www.retro-line.net/>
※途中駅には停車いたしません。
関門海峡めかり駅窓口は17:00で
営業終了いたします。
乗車券は車内で販売いたします。

モノはうす 毎週 土

北九州市立大学地域創生学群の学生が運営する交流サロン。門司港の街や栄町、清滝、老松など周辺エリアの魅力的なスポットをご紹介します。プレミアムホテル門司港とコラボのまちあるきイベント「門司港魅力ツアー」を毎週土曜日(11:00~12:00)に実施中!



場所 栄町銀天街 (5番街)
時間 10:00-15:00

門司港レトロ観光ガイドツアー 毎週 土 日 祝

門司港のおすすめ散策コースをガイドがご紹介!

ツアーの集合場所
門司港観光案内所
JR 門司港駅 1 階

- 海辺散策コース (時間)13:30-15:00 参加無料 / 申込不要
- 門司港ガイドおまかせコース (時間)11:00-12:00 参加無料 / 申込不要
- 観光ガイドに関するお問い合わせ / 北九州市総合観光案内所 TEL093-541-4189

ご来館プレゼント ~5/31 (土) の開催日

- ・「関門海峡ミュージアム」有料展示エリアのチケット
- ・「みなとオアシス門司港レンタサイクル」の自転車鍵
- ・「出光美術館」のチケット半券
- ・「門司港レトロクルーズ船」「関門海峡クルージング」の乗船スタンプ

門司電気通信レトロ館ご見学後、上記いずれかをご提示で、オリジナルストラップをお一人さま1つプレゼント!
場所 門司電気通信レトロ館
時間 9:00-17:00 (入館は 16:30 まで)
☎ 門司電気通信レトロ館 TEL 093-321-1199



継続 イベント		[ご来館プレゼント] ~5/31 開催日 門司電気通信レトロ館 9:00~17:00 (入館は 16:30 まで) 「関門海峡ミュージアム」有料展示エリアのチケット、「みなとオアシス門司港レンタサイクル」の自転車鍵、「出光美術館」のチケット半券、「門司港レトロクルーズ船」「関門海峡クルージング」の乗船スタンプのいずれか提示の方 [世界各国のビールを楽しもう!] ~開催中 門司港レトロ展望室 10:00~22:00 (入館は 21:30 まで) [門司港レトロ展望室にハート形の南京錠が登場!] ~開催中 南京錠購入受付 10:00~21:00 [門司港レトロひな祭り] 2/1~3/9 三宜楼・旧門司税関・その他レトロ地区の各施設・栄町銀天街 [門司港レトロバレンタインマンズ] 2/14~3/14 門司港レトロ地区 内容によって異なります [ミュージアムホワイトデーチケットプラン販売開始!] 2/25~3/14 関門海峡ミュージアム 9:00~17:00 (最終受付は 16:15 まで) [琳派のやきもの—響きあう陶画の美] 1/10~3/23 出光美術館 (門司) 10:00~17:00 (入館は 16:30 まで) [「ヨーロッパ映画名作選資料展」] 1/16~3/30 旧大連航路上屋 松永文庫 9:00~17:00 [イルミネーション 2024 門司港レトロ浪漫灯彩 (ろまんとうさい)] 10/5~5/11 門司港レトロ地区一帯 10月・3-5月 18:30~原則 24:00 11-2月 17:30~原則 24:00	
	3/1	土	[門司港ひなまつり - 学生によるおもてなしイベント -] 錦町公民館 11:00~15:00
	3/2	日	[門司港クラフト体験] 旧大連航路上屋 ① 10:00~② 13:30~
	3/9	日	[「朝ヨガ」参加者募集!] 門司港レトロ展望室 7:45~8:45 (開場 7:30)
	3/14	金	[ジュディ・オング情玉木版画の世界展] 3/14~4/9 旧門司税関 10:00~17:00 (入館は 16:30 まで)
	3/16	日	[第 76 回海峡寄席] ※日程変更の可能性あり 旧大連航路上屋 14:00~(開場 13:30) 予定 [門司港レトロポップスライブ] 旧大連航路上屋 11:00~16:00
	3/21	金	[& My Dog 9 ドッグマルシェ] 3/21~23 レトロ中央広場 10:30~16:00 親水広場 10:30~16:00 [ハンドメイドデイズ Light] 3/21~23 開催中止
	3/22	土	[ゲートキーパー養成講座 心の不調の初期対応を学ぶ] 北九州市立門司図書館 9:45~11:15 [春の鉄道マンズ 2025] 3/22・23 九州鉄道記念館 9:00~17:00
	3/23	日	[門司港レトロ FM presents 出張レトロ FM もりもりレトロタウン in 旧大連航路上屋] 旧大連航路上屋 11:00~13:30 ※終了後関門海峡ミュージアムにて特典あり
	3/28	金	[ハンドメイドデイズ門司港] 3/28~30 レトロ中央広場・親水広場・ハーバーデッキ・プレミアムホテル門司港横 10:30~16:00
3/29	土	[門司港カーブツ] 3/29・30 門司港西海岸 (プレミアムホテル門司港海側) 9:00~15:00	
4/2	水	[コメディから感動作まで「動物映画資料展」] 4/2~7/6 旧大連航路上屋 松永文庫 9:00~17:00 (入館は 16:30 まで)	
4/6	日	[第 40 回維新・海峡ウォーク] 東行庵~8:30~	
4/11	金	[海辺のカモメ市 2025 春] 4/11~13 レトロ中央広場・親水広場・ハーバーデッキ周辺・連絡船乗り場周辺 10:30~16:00	
4/12	土	[開館 25 周年記念 肉筆浮世絵 師宣・春章・北斎たちの筆くらべ] 4/12~5/25 出光美術館 (門司) 10:00~17:00 (入館は 16:30 まで)	
4/18	金	[門司港 GRANDMARKET 2025 春] 4/18~4/20 門司港レトロ地区一帯 10:00~16:00	
4/20	日	[門司港レトロポップスライブ] 旧大連航路上屋 11:00~16:00	
4/26	土	[門司港カーブツ] 4/26・27 門司港西海岸 (プレミアムホテル門司港海側) 9:00~15:00	
5/3	土	[門司海峡フェスタ] 5/3~4 レトロ中央広場周辺 内容によって異なります	

5/10	土	[ハンドメイドデイズ門司港] 5/10・11 レトロ中央広場・親水広場・ハーバーデッキ・プレミアムホテル門司港横 10:30~16:00
5/17	土	[路地裏マーケット in 清滝] 5/17・18 ギャラリーもじろじ周辺 11:00~16:00
5/18	日	[門司港ネオクラシックカーフェスティバル] レトロ中央広場・親水広場 9:00~15:00 [門司港レトロポップスライブ] 旧大連航路上屋 11:00~16:00
5/23	金	[古文書読解講座 初級編 伊能忠敬の測量日記を読む] 北九州市立門司図書館 15:00~16:30
5/24	土	[帆船「BLUE OCEAN みらいへ」体験航海・一般公開] 5/24・25 西海岸 1号物揚場 一般公開の時間等は問い合わせ先 (北九州港振興協会) まで [第 80 回門司みなと祭] 5/24・25 門司区一帯 終日
5/31	土	[& My Dog 10 ドッグマルシェ] 5/31・6/1 レトロ中央広場 10:30~16:00



日曜は36ぶらす3が門司港駅に!

「36ぶらす3」

毎週日曜日 14:00頃~15:00頃
<https://www.jrkyushu-36plus3.jp/>
※年末年始は除きます。
運行日等の詳細はHPへ。

門司港レトロインフォメーション

新着情報

本誌に掲載している催し物の最新情報はこちらでご覧いただけます。



mojiko.info



門司港レトロの最新情報をお届け!

イベント/観光のお問合せ

門司港レトロ総合インフォメーション
TEL 093-321-4151 (9:00-17:00)

※ 団体ツアーのお問合せもこちら上記へ
※ 各イベントの詳細は各問合せ先、または上記までご連絡ください。
※ イベントは予告なしに中止、変更する場合がございます。
※ 記載の料金は発行時のもので、変更する場合がございます。

日本新三大夜景都市

全国第1位連覇 北九州市

第2位 横浜市 第3位 長崎市

北九州市は2024年12月、夜景観光士約6600人の投票により、
日本新三大夜景都市1位に再認定されました！

PICKUP SPOT 皿倉山

山麓駅からケーブルカーとスロープカーを
乗り継いで山頂に到着。
展望台からの周囲200度を超える眺めは絶景。
100万ドルの夜景と称されています。



◆ [日本夜景遺産] 認定スポット / 皿倉山 / 高塔山公園 / 足立公園 / 門司港レトロ展望室 / 戸畑祇園大山笠

小倉イルミネーション / 若戸大橋 / 工場夜景クルーズ / 和布刈公園 第二展望台 / 小倉城・小倉城竹あかり

◆ 詳しくはこちら

<https://www.gururich-kitaq.com/night-view>



2025年3月25日
門司港レトロは30周年を迎えます

写真は2013年より発行の門司港レトロ旅手帖 特集より
RETRO-MOJIKO.JP / MOJIKO.INFO