

門司港めぐる

秋の MOJIKO short trip

「オーダーめぐる」
始めました!

自分だけのコースをご希望の方、
メールにてお問合せください。

お問合せ
お申込み



門司港めぐる

www.mojikomeguru.jp
ホームページ内の応募フォームより
お申込みください。

※応募者多数の場合は抽選となります。
※ツアー内容に変更になる場合もございます。
※少雨決行・荒天中止

◎主催・お問合せ：門司港レトロ倶楽部
TEL 093-332-0106 (平日9:00~17:00)
mail : info@mojikomeguru.jp

集合場所

旧門司三井倶楽部
観光コンシェルジュ
受付(一部コース除く)



参加特典

めぐるオリジナルエコバッグ
全員プレゼント!
(デザインは選べません)



リピーター特典開始!

5回の参加でめぐる
500円引き!



2 COASE

カフェ部部长くっちゃん
(シマネコブックストア店主)



KANMON ぐるっと1周女子旅
「関門+cafe雑貨+αをめぐる」
船、バス、人道トンネル、トロッコ列車、4つの手段で海峡1周!
10/7 土 9:30-13:30 定員:6名

料金 3,000円 (カフェランチ&本の福袋&関門1周交通費込)
(門司港 new!「今」はスペシャルランチ)
本、カフェ、雑貨、古い建物、ほんわかした空間、フォト
ジェニックな風景...行ってみたいと女子なら(男子
も)誰もが思うような場所の発掘が得意な案内人が
下関と門司港両岸をご紹介します。

*解散:シマネコブックストア(門司中央市場内)

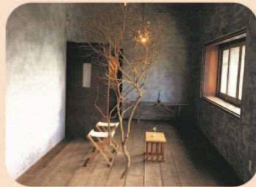

1 COASE

門司港の
生き字引ガイド
ウチヤマさん



海賊の旅
「出光佐三&三宜楼をめぐる」

10/3 火 10:00-13:00

料金 5,000円 (三宜楼昼食付) 定員:15名

明治44年、「海賊とよばれた男」のモデルとなった出
光佐三は門司に出光商會を創業しました。明治・大
正・昭和の足跡を古地図でめぐり、かつて佐三店主
が通った料亭「三宜楼」をご案内します。

*解散:三宜楼



4 COASE

紙芝居はくそう座
謎の東洋人ハヤマさん



歴史浪漫旅
「門司関をめぐる」

11/7 火 10:00-13:00

料金 1,500円 (おでん・お菓子付) 定員:8名

かつて門司は都と大宰府を結ぶ場所として大化2
年(646年)に「門司関」が設置され、まさに「門を司ど
る」重要な地でした。航海の難所関門海峡を往来し
た人や船、歴史に思いを馳せながら、ゆかりの地を
めぐります。

*解散:和布刈神社周辺

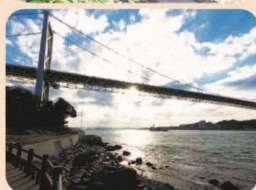

3 COASE

門司港の
生き字引ガイド
ウチヤマさん



KANMON ノスタルジック船旅
「関門の日本遺産をめぐる」

10/26 木 10:00-13:00 定員:10名

料金 4,000円 (ピーターラビットランチ付、船片道代込)
(旧下関英国領事館内レストランが)

日本遺産に登録された「関門「ノスタルジック」海峡
~時の停車場、近代化の記憶~」。下関と門司港、
関門両岸の歴史、レトロな建築物やまちなみをめぐ
ります。

*解散:旧下関英国領事館(下関市)

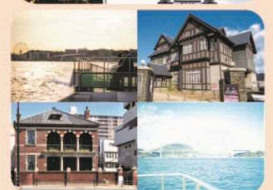

6 COASE

ディーブクボタさん



夜遊びの旅
「『門司港バル』をディープにめぐる」

11/14 火 18:00-20:00 定員:6名

料金 3,000円 (現金もしくはバルチケット5枚)

11/10(金)~11/19(日)開催「門司港バル」参加の
お店をはしごしながら色んなオススメ店を紹介す
る夜のまち歩き。「ひとりじゃ参加しにくいな...」「地
元ならではの通な飲み歩きをしてみたい!」という方
におススメ。*

集合:門司港駅改札口付近 *解散:栄町商店街周辺



5 COASE

彫刻家マツウラさん



アートの旅
「彫刻家とめぐる山の手のお屋敷」

11/11 土 10:00-12:00 定員:10名

料金 1,500円 (美術館入館料、ドリンク付)

かつて国際貿易港として栄えた門司港にはお屋敷
がたくさんありました。現在も残る山の手のお屋敷
を彫刻家のマツウラさんと一緒にアートな視点でめ
ぐります。最後はNewスポット「山の手ローズ」でお茶
を頂き非日常を体感します。

*解散:門司区谷町周辺



8 COASE

日本画家尚美先生



アートの旅
「絵はがきでめぐる門司港vol.2」

11/26 日 10:00-13:00 定員:10名

料金 1,500円 (日本画家作成「絵はがき」プレゼント)

※色鉛筆をご持参ください ※写真は前回のもの
です。今回は前回と異なる場所を描きます。
日本画家が描いた門司風景の線画に色鉛筆で色
を塗っていきます。初心者の方でも大丈夫!色鉛筆画
の基礎をプロがわかりやすく解説します。

*解散:港ハウス



7 COASE

門司港の
生き字引ガイド
ウチヤマさん



海と船が見える坂道の旅
「小森江の丘をめぐる」

11/21 火 10:00-13:00

料金 2,500円 (東の丘ランチ付) 定員:10名

門司港と門司(大里)の間にある「小森江」。林美
子生誕、水道発祥、灯台、貯水池、隠れ家的ゲスト
ハウス...知る人ぞ知る魅力あふれたエリアをめぐ
ります。

*集合:小森江駅 *解散:小森江周辺

