

門司港レトロ 旅手帖

2020.6-8 Summer [Take free]
MOJIKO RETRO - Event&Map

門司港レトロ旅手帖 vol.30 2020年6-8月 夏号

発行：門司港レトロ倶楽部 〒801-0853 北九州市門司区東港町1-12-3階 TEL 093-332-0106 (平日9:00-17:00)
企画編集制作：acud. TEL 093-287-4787 ○旅手帖へのご意見ご感想は 門司港レトロ倶楽部 jimukyoku01@retro-mojiko.jp までお寄せください。



VOL.30

門司港レトロ旅手帖 30号 記念

MOJIKO RETRO TABITECHO - FREE MAGAZINE

Vol.30



結婚式をしない方、悩んでいる方への「フォトプラン」
結婚の記念に門司港レトロで
記念写真を撮りましょう

2020年に結婚をするお二人へ贈る特別なフォトウェディング
結婚式を挙げたい、結婚の記念をまずは残したい、
そんなお二人は門司港レトロで解放感いっぱいの
フォトウェディングをしませんか？

もじこう
門司港
MOJIKO

MOJIKO RETRO WEDDING PHOTO

Photo wedding plan 【Simple】
150,000yen

- ・ドレス、タキシードもしくは和装、紋付袴
※20万円までのドレス・和装が選び放題
- ・ドレス小物、アートブーケ
- ・ヘアメイク、着付（ヘアリハーサル込）
- ・ロケーション撮影料（門司港レトロ1スポット）、
撮影データ

Photo wedding plan 【Premium】
250,000yen

- ・ドレス、タキシード
※50万円までのドレス・和装が選び放題
- ・ドレス小物、アートブーケ
- ・ヘアメイク、着付（ヘアリハーサル込）
- ・ロケーション撮影料（門司港レトロ2時間以内
どこでもお好きなスポットで）、撮影データ

その他、お食事付プラン、ドレス2点プラン、本格チャペル撮影
プランなどご要望に合わせてご提案致します



【お電話にてご相談を受付中】TEL 0800-888-8743

MARRYGOLD
MOJIKO GEIHKAN

マリーゴールド門司港迎賓館 〒801-0852 福岡県北九州市門司区港町2-21 TEL：0800-888-8743
営業時間：11:00～19:00 定休日：毎週火曜日

門司港レトロ
旅手帖

vol.01 2013.3-5 Spring



創刊号

創刊号は観光地ではなく、普段の門司港の日常を切り取りたいと、まちを歩きました。坂の上から見える海峡、公園でスケッチする老人、花街の名残が残る古い家屋など、この町ならではの魅力に触れることができました。



〈特集〉
ゆらり、もじこう徒歩旅

2013

vol.01

〈特集〉
ゆらり、もじこう徒歩旅

門司港レトロ
旅手帖

VOL.30

2020年夏号で30号となります。

門司港レトロ旅手帖 30号を記念して過去の旅手帖を振り返ります。



海辺の町で素敵な出会いを求めてふらり。おやつのお店やグリーン・フラワーショップ、雑貨店、サロンなど琴線に触れるお店に出会えました。この頃から小さなカフェや路面店が増え始めました。

2014

vol.07

〈特集〉
「Short Trips」



門司港レトロ
旅手帖

vol.07
2014.9-11 Autumn

〈特集〉「Short Trips」



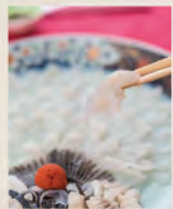

関門の名物「ふぐ」の名店や古い酒蔵で行われていたクラシックコンサート、関門海峡の夜景など、少し大人な夜の門司港さんぽをご紹介します。

ちょっと大人な門司港さんぽ

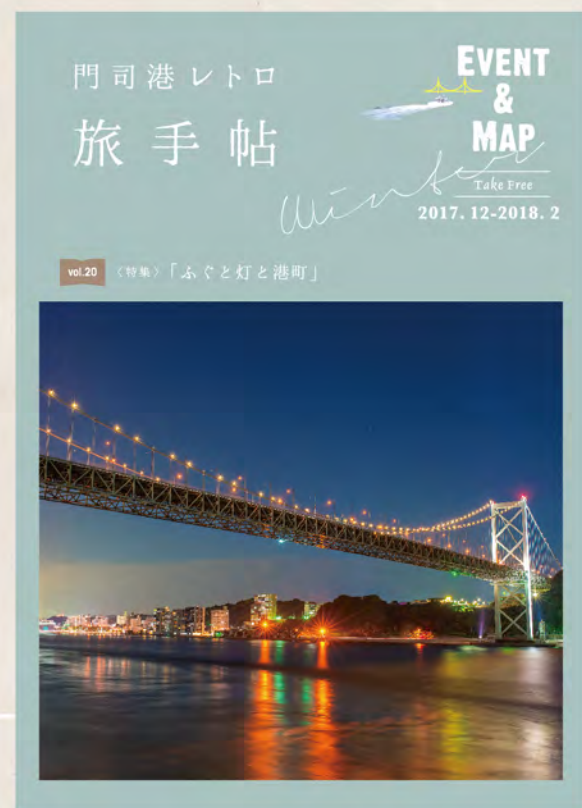

2017

vol.20

〈特集〉
ふぐと灯と港町



旅を切り撮る



デートスポットや写真スポットとしても人気の門司港レトロ。隠れハート #kanmonheart やカフェなどを巡り、フォトジェニックな旅を楽しみました。



2018

vol.21

〈特集〉
Photogetic trip



MOJIKO
RETRO
20TH ANNIVERSARY



門司港レトロオープン20周年を記念して、古い門司港の記憶を辿りました。アインシュタイン博士が宿泊した旧門司三井倶楽部や昭和天皇・皇后陛下がいらした門司トンネル博、和布刈水族館や門司ロープウェイなど、町の貴重な歴史に触れることができました。

2015

vol.9 / vol.12

〈特集〉
門司港レトロ20年



作家さんを訪ねる旅に出かけてみよう
Mojiho ART



作家さんの工房やギャラリーを訪ね歩き。路地裏ギャラリーや地元出身工芸作家のショップ、アーティストの育成を行っている研究所など、アートに関連するスポットを紹介しました。



2016

vol.15

〈特集〉
門司港と作家たち

第3日

門司港レトロポップスライブ

会場▶ 関門海峡ミュージアム エントランス前
 期日▶ 7/19(日)・8/16(日) ※雨天中止
 時間▶ ①11:00~ ②12:00~ ③13:00~ ④14:00~
 ※変更になる場合があります
 問▶ MAMA 田中 TEL 080-3377-1911



毎週土

北九州市立大学地域創生学群の学生が運営

SHOP モノはうす - 地域の交流サロン -

会場▶ 柴町銀天街 (5番街)
 時間▶ 10:00-17:00
 折紙やけん玉などの日本文化の体験ができます。不定期に、アロマキャンドル作りやおもいっきり絵画教室などのミニ活動を行っています。お気軽に遊びに来て下さい。



土日祝

レトロな思い出みんなでつくる♡

SHOP きものレンタルステーション レトロなでしこ

補レンタル 2,000円
 会場▶ 関門海峡ミュージアム 1階 海峡レトロ通り
 期間▶ 前期中止、後期予定
 時間▶ 10:00-16:00(受付は14:00)まで
 ※先着順で受付(予約不可)
 問▶ レトロなでしこ運営実行委員会 事務局 TEL 050-6871-3753
 (電話対応は 営業日 10:00-16:00/ 平日 14:00-17:00)



レトロな建物が並ぶ門司港を、大正時代の雰囲気と髪飾り姿で歩いてみませんか。自撮りスポットの紹介や、ハンドメイドの髪飾り、人力車の割引などもご用意しています。時の停車場を是非実感してみてください。



レトロなでしこ Instagram

MOJIKO RETRO - WEEKEND EVENT

土日にライブなど開催♪
 どなたでもお気軽にご観覧ください。

第3日

レトロFM サテライトスタジオ

会場▶ 海峡プラザ バナマン銅像横
 期日▶ 未定 ※雨天中止
 時間▶ 12:00~14:30
 ラジオの生放送!



第1-4日

門司港名物「バナナの叩き売り」

会場▶ 港ハウス前広場 ※雨天中止
 期日▶ 毎月第1~第4土曜日、第2・4日曜日
 現在休止中、再開時期未定
 時間▶ 13:30~
 売り切れ次第終了



日本遺産認定

毎週土日祝

キッズステーション

会場▶ 九州鉄道記念館 キッズルーム
 時間▶ 10:30-12:00 ※要入館料
 小学生以下対象の鉄道に関する工作です!



毎日

トリック3Dアートミュージアム

不思議な体験を是非楽しもう!

SHOP トリック3Dアートミュージアム

会場▶ 海峡プラザ 西館 2階
 時間▶ 10:00-20:00 (入場は19:00まで)
 料金▶ 大人(高校生以上) 1,000円+税
 小人(4歳~中学生) 500円+税



週末 ◎門司港レトロ 観光ガイドツアー

門司港をたっぷり堪能

下記のツアーのお申込み/お問合せ
 北九州市総合観光案内所
 TEL 093-541-4189

下記のツアーの集合場所
 門司駅観光案内所
 JR 門司駅 1階



● 海辺散策コース

〈時間〉13:30-15:00
 毎週土曜
 参加無料 / 申込不要
 海岸沿い、レトロ地区から人気の雑貨店ビルを一巡するコース。受付時にご利用になった交通機関(JR券など)をご呈示ください。

● 門司港の魅力満喫コース

〈時間〉10:00-12:00
 毎週土曜
 大人500円(中学生以上) / 要事前予約
 小学生300円
 レトロ地区から昭和の香り漂う路地裏や商店街まで門司港を存分に味わえるコース。31階展望室から眺める海峡の景色は絶景。

● 門司港ガイドおまかせコース

〈時間〉11:00-12:00
 毎週日曜・祝日
 参加無料 / 申込不要
 参加者の皆様のご希望に沿ってコースを設定し、ご案内いたします。行ってみたいところ、興味のあるテーマをお申し付け下さい。



門司港駅が約6年の保存修理工事を終え2019年の春にグランドオープン。創建当時(大正3年)の姿に復元されました。冬号では夕暮れから夜にかけて、イルミネーションや趣のある建物たちにともる灯をたどる、レトロ旅に出かけました。



これからも門司港レトロをよろしくお願いいたします。



特集「もじこうの人」にご協力いただいた町の皆様です。

門司港レトロ
 旅手帖
 BACK NUMBER

門司港レトロ 旅手帖のバックナンバーはこちら
 門司港レトロインフォメーション
<http://www.mojiko.info/tabi/>



7/23(木・祝)～8/16(日)

夢とロマンの帆船模型展

会場 関門海峡ミュージアム 1階多目的ホール
時間 10:00-17:00
問) 関門海峡ミュージアム TEL 093-331-6700

約70隻～80隻の世界の帆船模型を展示します。



7/23(木・祝)～8/23(日)

第13回 かんもん海峡・門司港レトロ ども絵画コンクール優秀作品展示

会場 関門海峡ミュージアム、旧大連航路上屋
時間 10:00-17:00
問) 関門海峡ミュージアム TEL 093-331-6700



園児から小学生を対象に募集した絵画の佳作・入選・特別賞の作品を展示。情緒豊かな成長を願うとともに、郷土愛を育ててもらいたいと願います。

8/22(土)・23(日)

水かけまつり 2020

会場 レトロ中央広場 ※小雨決行 荒天中止
時間 10:00-16:00

問) (一社) 門司港まちの情報センター TEL 093-342-7013
(海峡プラザ2F トリック3Dアートミュージアム内)



門司港レトロにウォーターパーク出現! 子供達が楽しく水遊びが出来るイベントです。水筒とタオルをご持参ください。

関門海峡花火大会休止

2020年8月13日予定だった第33回関門海峡花火大会は、開催休止が決定しました。

詳細は関門海峡花火大会門司公式HPで、
<https://kanmon-hanabi.love/>



掲載の情報は4月末時点のものです。

イベントの開催状況やその他情報等については、次のホームページをご参照ください。

門司港レトロインフォメーション
<http://www.mojiko.info/index.html>



北九州市 門司区
<https://www.city.kitakyushu.lg.jp/moji/index.html>



Hand Made Days

ハンドメイドデイズ門司港 開催予定
11:00-16:00 門司港レトロ中央広場・他

2020 9/26 sat. 27 sun.

www.kanmon.org/hmd/



エントリーはこちら
お問合せ: hmdays@kanmon.org

STOP CORONA



掲載の催しなどは、新型コロナウイルスの感染拡大の状況などによっては、変更・中止となる場合があります。

6/2(火)～8/30(日)

ご来館プレゼント

会場 門司電気通信レトロ館
時間 9:00-16:30
問) 門司電気通信レトロ館
TEL 093-321-1199



関門海峡ミュージアム「有料展示エリア」のチケットご提示で、門司電気通信レトロ館オリジナルストラップとペーパークラフトをプレゼント

4/8(水)～8/2(日)

松永文庫企画展「アジア映画資料展」

会場 旧大連航路上屋 松永文庫
時間 9:00-17:00 ※月曜休館 祝日の場合翌日
問) 松永文庫 TEL 093-331-8013



「東アジア文化都市2020北九州」を記念した連携企画展

6/6(土)・7(日) . 8/29(土)・30(日)

門司港 蚤の市 古物・骨董 <http://www.mojiko.info/kottou/>

会場 レトロ中央広場 ※小雨決行 荒天中止
時間 9:00-15:00
問) acud.(アキュッド) TEL 070-2667-1337



北九州では珍しい古いモノに出会える蚤の市。和・洋骨董を始め、陶器、着物、おもちゃ、レトロ雑貨など。九州・山口・広島など各地から集まる店舗は必見。

6/1(月)～10/10(土)

サンセット&トワイライト フォトコンテスト vol.13 作品募集

応募詳細は関門海峡ミュージアム(公式サイトHP)で、
<https://www.kanmon-kaikyo-museum.jp>
問) 関門海峡ミュージアム TEL 093-331-6700



門司港及び関門海峡の夕日・夜景をテーマに「サンセット&トワイライトフォトコンテスト vol.13」を開催。その写真を募集します。



HP

7/18(土)～8/30(日)

夏休みお楽しみ抽選会

会場 門司電気通信レトロ館
時間 9:00-16:30
問) 門司電気通信レトロ館 TEL 093-321-1199



抽選で先着600名様に素敵な景品をプレゼント!
(中学生以下)

8/5(水)～10/4(日)

平和を願う「戦争映画資料展」

会場 旧大連航路上屋 松永文庫
時間 9:00-17:00 ※月曜休館 祝日の場合翌日
問) 松永文庫 TEL 093-331-8013



戦争を知らない世代の人達にも平和の尊さが伝わる企画展です。



掲載の催しなどは、新型コロナウイルスの感染拡大の状況などによっては、変更・中止となる場合があります。



運営・運航は、新型コロナウイルスの感染拡大の状況などによっては、変更・中止となる場合があります。

EVENT CALENDAR

6月

継続イベント	[アジア映画資料展] ~8/2 旧大連航路上屋 松永文庫 9:00 ~ 17:00 [ご来館プレゼント] 関門海峡ミュージアム『有料展示エリア』チケットご提示の方 ~8/30 門司電気通信レトロ館 9:00 ~ 16:30
5 金	[NTT-OB デジカメクラブ 写真展] 6/5 ~ 6/21 門司電気通信レトロ館 9:00 ~ 16:00
6 土	[門司港 蚤の市 古物・骨董] 6/6・7 レトロ中央広場 9:00 ~ 15:00
26 金	[小川悦子 抽象画展] 6/26 ~ 7/26 門司電気通信レトロ館 9:00 ~ 16:30

7月

継続イベント	[アジア映画資料展] ~8/2 旧大連航路上屋 松永文庫 9:00 ~ 17:00 [小川悦子 抽象画展] ~7/26 門司電気通信レトロ館 9:00 ~ 16:30 [ご来館プレゼント] 関門海峡ミュージアム『有料展示エリア』チケットご提示の方 ~8/30 門司電気通信レトロ館 9:00 ~ 16:30
18 土	[夏休みお楽しみ抽選会] 7/18 ~ 8/30 門司電気通信レトロ館 9:00 ~ 16:30
19 日	[門司港レトロポップスライブ] 関門海峡ミュージアム 11:00 ~ 15:00
23 木	[夢とロマンの帆船模型展] 7/23 ~ 8/16 関門海峡ミュージアム 10:00 ~ 17:00 [第13回 かんもん海峡・門司港レトロ こども絵画コンクール優秀作品展示] 7/23 ~ 8/23 関門海峡ミュージアム、旧大連航路上屋 10:00 ~ 17:00

8月

継続イベント	[夢とロマンの帆船模型展] ~8/16 関門海峡ミュージアム 10:00 ~ 17:00 [第13回 かんもん海峡・門司港レトロ こども絵画コンクール優秀作品展示] ~8/23 関門海峡ミュージアム、旧大連航路上屋 10:00 ~ 17:00 [夏休みお楽しみ抽選会] ~8/30 門司電気通信レトロ館 9:00 ~ 16:30 [ご来館プレゼント] 関門海峡ミュージアム『有料展示エリア』チケットご提示の方 ~8/30 門司電気通信レトロ館 9:00 ~ 16:30
1 土	[宇宙(そら)の写真展Ⅱ] 8/1 ~ 9/6 門司電気通信レトロ館 9:00 ~ 16:00
5 水	[戦争映画資料展] 8/5 ~ 10/4 旧大連航路上屋 松永文庫 9:00 ~ 17:00
16 日	[門司港レトロポップスライブ] 関門海峡ミュージアム 11:00 ~ 15:00
22 土	[水かけまつり 2020] 8/22・23 レトロ中央広場 10:00 ~ 16:00

門司港名物『バナナの叩き売り』

日本遺産認定! イベント開催日は6p



イベント/観光のお問合せ

門司港レトロ総合インフォメーション

TEL093-321-4151 (9:00~18:00)

※団体ツアーのお問合せはこちら上記へ。
※各イベントの詳細は各問合せ先、または上記までご連絡ください。
※イベントは予告なしに中止、変更する場合がございます。ご了承ください。
※記載の料金は発行時のもので、変更する場合がございます。ご了承ください。

門司港レトロの観光・イベント情報は「門司港レトロインフォメーション」で。 www.mojiko.info

MOJIKO RETRO INFORMATION
<http://www.mojiko.info>

北九州市 門司港レトロの観光 + イベント



関門海峡 Navi サイトをリニューアルしました
<https://kanmon.gr.jp> 海峡のドローン映像も!

じーもの公式FBと公式TWを公開中



門司区のマスコットキャラクター「じーも」の活動やイベント情報などをお届けしています。

[北九州市HP → 門司区 → じーもの部屋 →
→ じーも公式TwitterとFacebookのご案内]

FacebookID mojinojimo TwitterID mojinojimo

「スナQナビ」と公式FBを公開中



北九州港のマスコットキャラクター「スナQ」の活動やイベント情報などをお届けしています。

<http://www.kitaqport.or.jp/jap/umibe/snaq/>

FacebookID minatonosunaq

もじこの乗り物

北九州銀行レトロライン 「潮風号」夏の運行!

運行日
未定~11月29日(日)の土・日・祝日
※夏休み期間は毎日運行
運行時間
九州鉄道記念館駅(始発)10:00~(最終)16:40
関門海峡めかり駅(始発)10:20~(最終)17:00
※10:00~17:00の間11往復22本
※春休み、夏休み(8/13~8/15を除く)期間の平日は10往復
料金 > 片道乗車券: 大人300円 / 小児150円



人力車

えびす屋門司093-332-4444
料金1区間(約1km)
2人4,000円~、1人3,000円~



門司港レトロクルーズ

関門汽船093-331-0222
20分間のプチクルーズです。
料金 大人800円 小人400円
時間 11:00~(土日祝は10:00~)



レンタサイクル

JOYiNT(ジョイント)門司港
093-321-2272
料金 1日 800円
時間 10:00 ~ 18:00
(11月~3月は17:00まで)
場所 レンタサイクルターミナル



超小型電気自動車の
レンタルも開始。
レンタル時間:
30分単位(最長2時間)
レンタル料金:
30分 1,000円
※要予約

お知らせ

見かけたら
手をふってね♥
毎週火曜にななつ星が門司港駅へやってくる!

クルーズトレイン

ななつ星 in 九州

毎週火曜日 13:30~14:30

<https://www.cruisetrain-sevenstars.jp>
※メンテナンス期間の火曜日は除きます。詳しくはHPへ。





日本遺産に認定 STORY #052

関門“ノスタルジック”海峡

～時の停車場、近代化の記憶～

「日本遺産(Japan Heritage)」は地域の歴史的魅力や特色を通じて我が国の文化・伝統を語るストーリーを「日本遺産(Japan Heritage)」として文化庁が認定するものです。ストーリーを語る上で欠かせない魅力溢れる有形や無形の様々な文化財群を、地域が主体となって総合的に整備・活用し、国内だけでなく海外へも戦略的に発信していくことにより、地域の活性化を図ることを目的としています。

『日本新三大夜景都市』 北九州市 認定

<https://jptop3.yaiekentei.jp>



Enjoy your trip!

kanmonheart

見つけたら「#kanmonheart」でSNSに投稿してみよう！
MAP内の♡がヒント！



AREA MAP



Welcome! "MOJIKO"
Kitakyushu City
Fukuoka Pref.

- Wi-Fiあります!
- W Wi-Fi設置場所
- 日本遺産認定の建物
「バナナの叩き売り」、「フグ料理」は無形日本遺産に認定
- A 授乳室・おむつ替えスペース
- B おむつ替えスペースのみ
- 宿泊施設

自動車をご利用の場合
九州自動車道(福岡方面から) 門司ICより約8分
関門自動車道(山口方面から) 門司港ICより約5分



6 ミツバチカレー

なんととってもお勤めは「グルメドラフト福岡最強のカレー2020ベスト5」でも紹介された「ジュージュ焼きカレー」。当店発案の視覚・嗅覚・聴覚・味覚で楽しむことのできる四拍子そろった今話題の新感覚焼きカレーです。ジュージュとお肉が焼ける音と、スパイスの良い香り、畳み掛ける美味しさが究極の一品です。ラクレットチーズもチーズ好きにはたまらないトッピングです。

●ミツバチレトルトカレー

全国47都道府県レトルトカレー特集で福岡県代表として紹介されたレトルトカレーです。(2020年2月発売の小学館「週刊ポスト」別冊チーズや卵を用意し、オープンなどで軽く焼けば、門司港名物焼きカレーが手軽に再現できるとあってお土産に大人気です。

- (右から)★スパイシー焼きカレー 800円
- ★キーマ焼きカレー 800円
- ★スパイシー焼きカレー&キーマカレー(各1食入) 1,200円

★ジュージュ焼きカレー 1,500円

問) 093-332-4511 所) 門司区港町 2-14 営) 11:30~14:00 / 17:30~22:00 休) 不定休 <http://mitsubachicurry.com/>



5 M'scafeTokiDoki 咖喱本舗

2階の咖喱本舗の行列解消のために妹分としてオープンしたエムズカフェときどき咖喱本舗です。焼きカレーは2階と同じ味ですがコーヒーは絶対1階が美味しいです!

- ★きれいなコーヒー 300円(税込)
- ★シーフードの焼きカレー 1,200円(税込)

問) 093-331-1106 所) 門司区港町 9-2 阿波屋ビル 1階左営) 11:00~20:00 休) 不定休

テイクアウトのソフトクリーム・ディッピンドッツアイス 20円引き(3名様まで)



11 andante+cafe あるところに

席数6席の小さなcafeです。野菜たっぷりのキッシュやピクルス、自家製ジンジャーエールなどテイクアウトもOK。無添加・手づくりのジャムはお土産、プレゼントにもオススメです!

- ★季節のジャム 560円~
- ★自家製ジンジャーエール 500円

問) 090-9495-7105 所) 門司区東本町 1-1-26 営) 12:00~17:00 休) 水曜日(祝日は営業) [instagram.com/andante.cafe.arutokoronii/](https://www.instagram.com/andante.cafe.arutokoronii/)



4 PLATZ GREAT UNKNOWN

Shiro's Artのコンセプトショップ。Tシャツやバッグをはじめ、Tシャツのオブジェやキャンパスの絵が手にはいるのはこの店舗のみ。

★Tシャツ3,600+tax(こども2,500+tax)

問) 093-331-5251 所) 門司区港町 6-5 営) 金・土・日・祝日 11:00~18:00 休) 月~木曜日(祝日は営業) <http://greatunknown.co.jp/>



10 山口酒店

どこか懐かしい薫りのする柴町銀天街にある山口酒店。門司港みやげとしてオリジナル日本酒、焼酎、バナナ紅茶、店主制作の絵葉書などが人気。

- ★門司港バナナ紅茶(10袋入) 630円+消費税
- ★麦焼酎「門司港もだん」1,300円+消費税
- ★純米吟醸酒「門司港レトロ夢伝説」1,600円+消費税

問) 093-321-1275 所) 門司区栄町 5-7 営) 9:00~18:00 休) 日・祝日 <http://www.sakaemachi-cafe.com>



3 ゴールデンレイ GOLDEN RAY mammy baby GREAT UNKNOWN

メンズ、レディースの大人服から産まれたの赤ちゃんのためのベビー服まで厳選した良質なアイテムを取り揃えています。また、音楽やアートを楽しんでいただけるギャラリースペースも併設しています。

問) 093-332-2227 所) 門司区港町7-8-1階 営) 11:00~20:00(土日祝は10:00~) 休) 第2,3火曜日 <https://greatunknown.co.jp/> <https://www.mammybaby.jp/>



9 和菓子 なごし

福岡県八女の星野村産抹茶をたっぷり使った抹茶生クリームと大納言のつぶ餡をモチモチのお餅で包み星野村産抹茶を贅沢にかけた抹茶生大福は、なごしの人気商品です。

★生大福各種 205円~

問) 093-321-3292 所) 門司区錦町 2-7 (ハローデイとなり) 営) 9:00~19:00 休) 不定休 www.nagoshi.co.jp ●オンラインショップ有り



2 海鮮処 廻転寿司 海人

素材の見極め、味のこだわりには自信があります。市場直仕込の本格派廻転寿司とゆっくり食事ができる全室個室&掘座席の海鮮処。宴会も可。

問) 093-322-5522 所) 門司区港町 3-3 営) 11:00~15:00(LO1階14:30 2階14:00) 17:00~22:00(LO1階21:30 2階21:00) 休) 水曜日(祝日は営業) <http://www.kaito.ne.jp/>



8 プロペラ kitchen

旬の地元食材を扱った一品おつまみから、本格パスタやピザまで、メニューは豊富。お箸で食べられる、飾らない雰囲気イタリアンです。まるで、タコツボから躍り出たかのような*関門ラグーパスタ。は当店の一番人気。

- ★関門タコのラグーパスタ 950円+税
- ★ウニのクリームパスタ 1,800円+税

問) 093-331-1021 所) 門司区港町 3-14 営) 11:30~23:00(昼OS 14:00C 15:00) 夜 18:00~ OS 22:00 C 23:00) 水曜日のランチはお休み 休) 火曜日



7 レストラン 三井倶楽部

社交場だった頃の面影を残す格調高い店内で味わう料理の味は、また格別。和洋折衷の会席料理はアイデアいっぱい好評です。

- ★焼きカレーセット 1,496円
- ★お昼のランチ 1,375円~

問) 093-332-1000 所) 門司区港町 7-1 営) 11:00~15:00(LO14:00) 17:00~21:00(LO20:00) 休) 不定休



7 寿し処 光本

門司港駅前にある寿し店「光本」。店内から望める関門海峡は素晴らしいの一言。光本に来たなら一度は食べたい旨鱈にぎり。関門穴子、関門タコなど地魚料理が売りの店。具沢山の特海鮮丼も大人気。

★特海鮮丼 1,680円(税抜)

問) 093-321-8377 所) 門司区港町 9-2 阿波屋ビル 1階 営) 11:30~14:00 17:00~22:00 休) 月曜日(祝日は営業)

プチデザートサービス

門司港レトロ 旅手帖 vol.30 2020年6-8月 夏号

発行: 門司港レトロ倶楽部 〒801-0853 北九州市門司区東港町1-12-3階 TEL093-332-0106 (平日9:00-17:00)
企画編集制作: acud. TEL093-287-4787
○ 旅手帖へのご意見ご感想は 門司港レトロ倶楽部 jimukyoku01@retro-mojiko.jp までお寄せください。



夜間景観関連
サイトできました

門司港レトロ倶楽部

