

# 門司港レトロ 旅手帖

MOJIKO RETRO Event&Map

2018.12-2019.2 WINTER

Vol.24

Take Free

**Grand Opening!**  
2012年より保存修理工事が行われていた門司港駅が105年前の姿に復原されてついに来春グランドオープン!  
2018年11月10日より1階切符売場利用開始

feature  
門司港駅  
2019年3月グランドオープン



## 門司港へ行くなら 便利でおトクなJRで

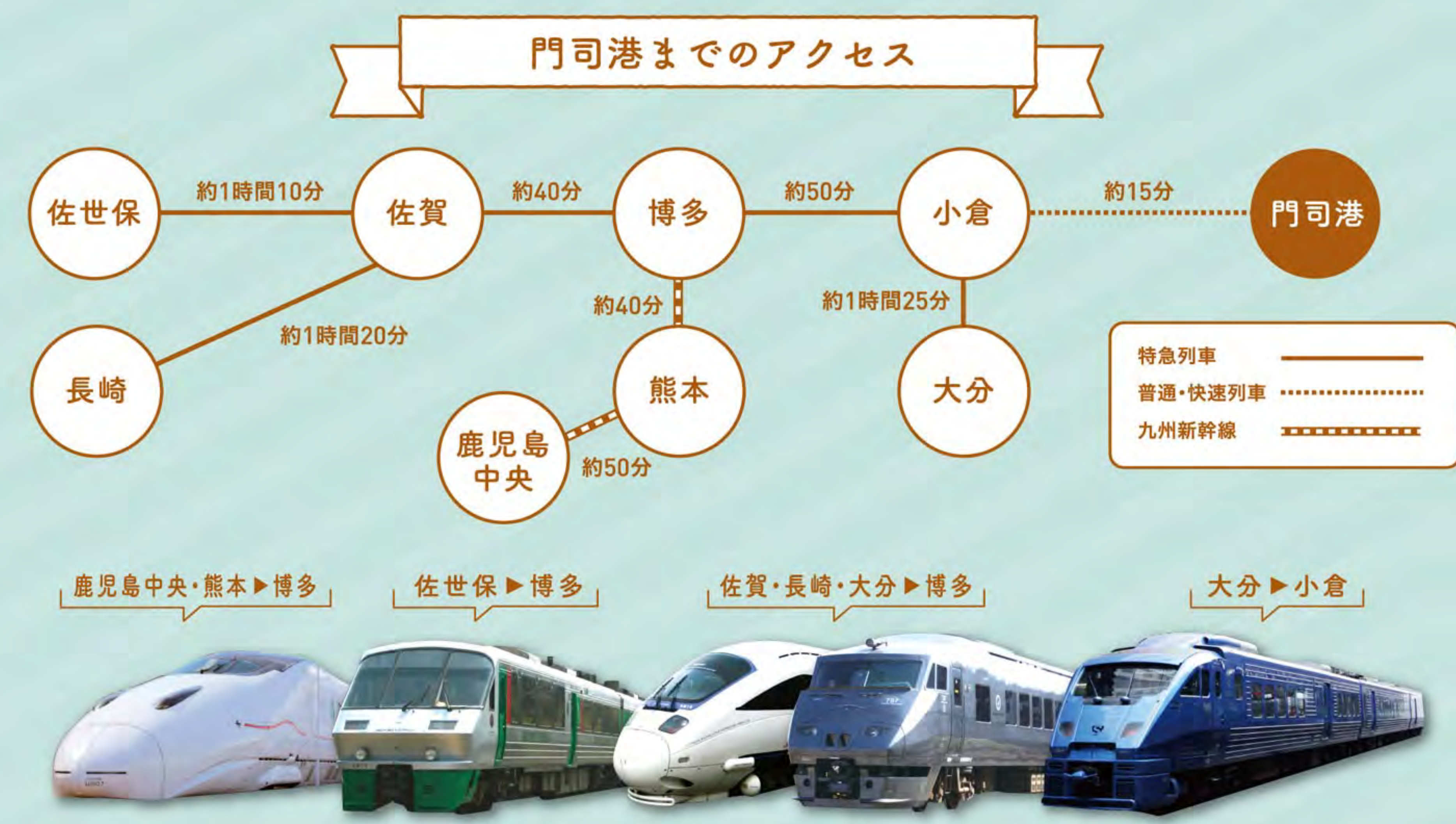

### 門司港までのおトクなきっぷ

<p>■ 駅でお買い求めいただけるきっぷ 通常のおねだん</p> <p><b>博多 ▶ 門司港</b></p> <p>片道 特急列車自由席 大人 <b>1,980円</b></p> <p><b>小倉 ▶ 門司港</b></p> <p>片道 普通列車 大人 <b>280円</b></p>	<p>■ インターネット列車予約にてお買い求めいただけるきっぷ 「九州ネットきっぷ」</p> <p><b>長崎 ▶ 博多</b></p> <p>片道 特急列車指定席 大人 <b>3,090円</b></p> <p><b>鹿児島中央 ▶ 小倉</b> (北九州市内)</p> <p>片道 九州新幹線指定席・特急列車指定席 大人 <b>10,290円</b></p>	<p><b>大分 ▶ 小倉</b></p> <p>片道 特急列車指定席 大人 <b>2,980円</b></p> <p><b>博多 ▶ 小倉</b></p> <p>片道 特急列車指定席 大人 <b>1,440円</b></p>	<p><b>熊本 ▶ 門司港</b></p> <p>片道 九州新幹線指定席・特急列車指定席 大人 <b>4,830円</b></p>
---	---	---	--

ご購入には、「JR九州Web会員」への登録(無料)が必要です。  
・インターネット列車予約での発売のため、駅の窓口等では発売しません。  
・区間、設備、席数に制限があります。  
・変更や払い戻しには制限があります。  
・ご利用には、きっぷの受け取りが必要です。JR九州の「みどりの窓口」のある駅でお受け取りください。  
・お支払いは、クレジットカード、コンビニエンスストア、銀行ATM等をご利用いただけます。(コンビニエンスストア、銀行ATMでのお支払いは予約期限があります。)

(※) 博多～小倉間の山陽新幹線はご乗車になれません。

### 関門連絡船往復乗船券 & 「海響館」入館引換券

門司港から下関(唐戸)を運行する関門連絡船と「海響館」入館引換券をセットにしたおトクなチケットです。

関門連絡船 往復乗船券	+	市立しもせき水族館 「海響館」入館引換券
大人	中学生	小学生
<b>2,200円</b>	<b>1,300円</b>	<b>1,000円</b>

・JR券や鉄道利用宿泊商品との同時購入、又はJR券提示によりお買い求めいただけます。  
・発売箇所: JR九州の駅みどりの窓口等



2枚きっぷ、九州新幹線2枚きっぷ等、その他の区間のおトクなきっぷは、JR九州のホームページでご案内しています。

JR九州  検索 <http://www.jrkyushu-kippu.jp/fare/ticket/>



写真・資料提供 (公財)文化財庁 保存技術協会



1日200組の来客



旧厨房の床下から発見されたみかど食堂の1日分の伝票の束(年代不詳)。1日に200組の来客があり、売上は178円22銭だった

みかど食堂の当時のメニュー

スープ	ハムエッグ	紅茶・珈琲
フライ	カレーライス	菓子
コールドビーフ	ハムサラダ	果物
ビーフカツレツ	オムレット	正宗
コールドチキン	パン	ウイスキー
チキンカツレツ		ビール
チキンライス		清涼飲料水



New discovery

駅舎二階にあった  
みかど食堂

調査で見つかった戦前の門司港駅の内部写真は、たった3枚だけでした。その1枚は、竣工当初より2階で営業していたみかど食堂というレストランの内観で、シャンデリアや什器が写る貴重なものでした。

絵はがき(大正3年頃)

我々の仕事は、建物を“始まった時点に戻す”ということです。建物の変遷を調べ、原点からの痕跡を徹底的に調査します。古い材料をできるだけ生かし、傷んだ部分などは古いものと同じ材種、品位のものをを用い、復原していきます。

門司港駅の  
保存修理工事でわかった  
新たな発見。

Pick up!



5年に渡って門司港駅の保存修理工事に携わった公益財団法人文化財建造物保存技術協会 今岡 武久さんにお話を伺いました  
写真・資料提供(公財)文化財建造物保存技術協会

New discovery

1等駅で当時の駅舎が残っているのは  
門司港駅と東京駅だけ。

意外と知られていなかったのが門司港駅の等級。当時、駅舎には1等から5等までの等級がありました。大正10年の『鉄道公報』には門司港駅を含む54駅が最高ランクの1等駅に指定されています。現在、1等駅で当時の駅舎が残るのは門司港駅と東京駅だけ。東京駅は辰野金吾の設計による独自の駅舎であることにに対し、門司港駅は当時の1等駅の標準的なつくりを具現化している、唯一の駅舎なのです。

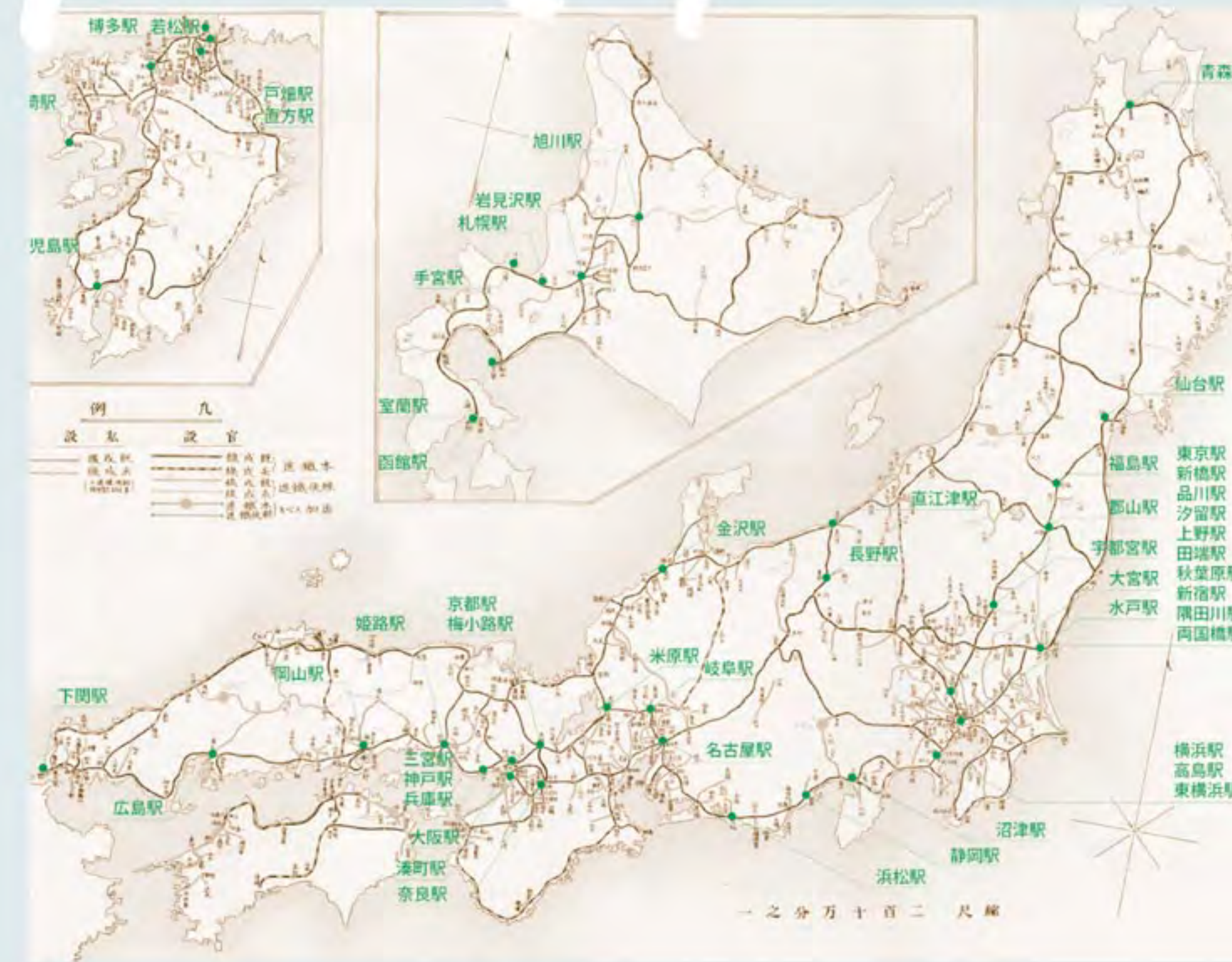

大正10年の一等駅、54箇所

木造建築の門司港駅、  
実は鉄骨部分があります。

大きな空間を設ける場所など、荷重がかかる部分には鉄骨を使っています。門司港駅は木と鉄を使った大正時代のハイブリッド構造と言えます。

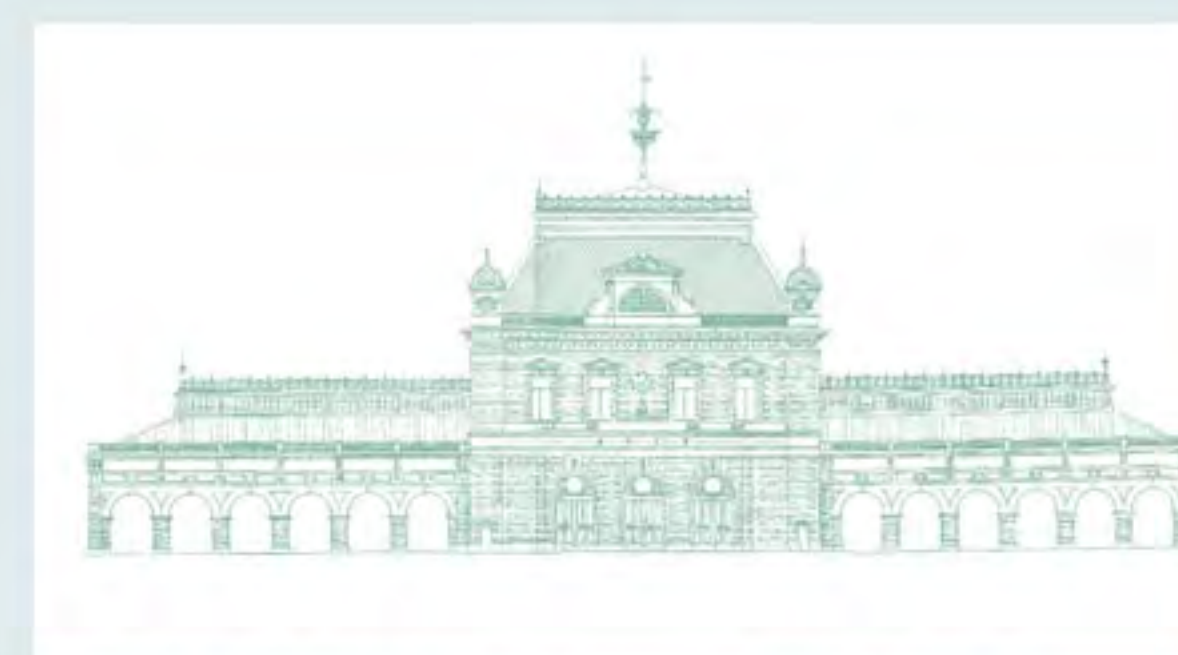

門司港駅のモデルとなった2代目大阪駅



コンコースの天井裏にある鉄骨梁

New discovery 太平洋戦争の爪痕

39発の機銃痕

屋根の葺き材をめくっていくと現れた機銃痕。皮を一つずつ剥いていくと39発もの痕跡が見つかりました。戦災概況図にはホームが全壊し、3名が亡くなられたと記録がありました。



New discovery 一般の方からのご提供

貴賓室の壁紙

門司港駅には貴賓室と呼ばれる、身分の高い方々をお迎えする部屋がありました。しかし内装については、古い部材に残される僅かな壁紙だけしか手がかりがありませんでした。ところが、北九州市在住の方から貴賓室の壁紙を持つているとのご一報をいただきました。繊維分析の結果、ご提供いただいた壁紙は門司港駅の古い部材に残る紙片と一致し、まさしく貴賓室のものであることが確認されました。



紙の組成が一致

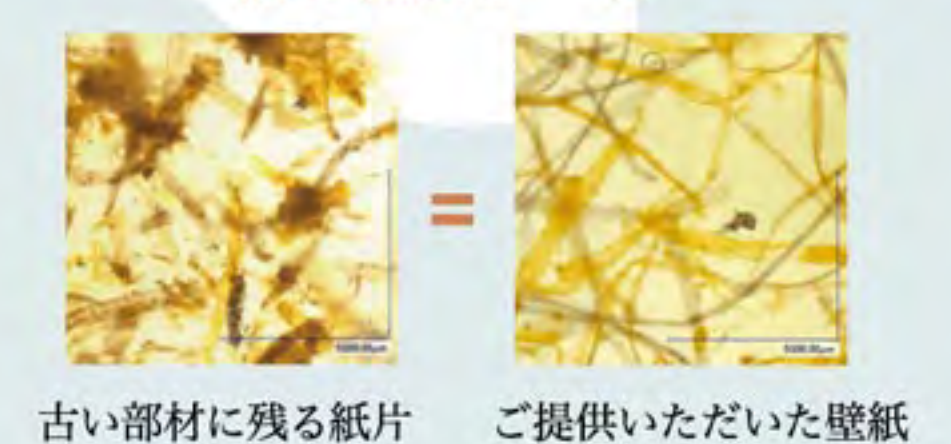

古い部材に残る紙片 = ご提供いただいた壁紙

NEW MENU

成澤氏の手で蘇る  
みかど食堂



成澤由浩氏 監修

大正3年、門司港駅と同時に高級洋食レストランとして営業を開始し、1日に200組のお客様を迎えるなど、街の賑わいを作っていた名店「みかど食堂」を再興します。料理の監修には、料理界のアカデミー賞と言われる「ワールド50ベストレストラン」に日本で初めて、そして10年間連続で選出されるなど、偉業を成し遂げている成澤由浩氏を迎えます。



門司港レトロまちあるき

# 門司港冬めぐる

2019年3月 門司港駅グランドオープン!

全コース、門司港駅を案内人オススメ角度で眺めます



門司港めぐる

www.mojikomeguru.jp



お問合せお申込み



ホームページ内の応募フォームよりお申込みください。  
★ホームページ申込の際は必ず**返信メール**が届きます。届かない場合は申込完了していませんのでエラーの確認をお願い致します。

主催・お問合せ：門司港レトロ倶楽部 **こちらも見て!**  
TEL 093-332-0106 (平日 9:00~17:00)

「オーダーめぐる」受付中! 自分だけのコースをご希望の方、お問い合わせください

## 集合場所

門司港駅改札口付近  
開始時間10分前までに受付をお願いします。



## ご参加の皆様への注意事項

- ※コース内容は若干変更になる場合がございます。
- ※参加者が定員の半分以上の場合はツアーを催行できない場合がございます。
- ※参加料はノベリティ、保険料を含みます。
- ※小雨決行・荒天中止
- ※参加受付時に**返信メール**を確認します。

リピーター特典  
5回参加で**¥500**OFF!

## 参加者限定ノベリティ!

約500円のオリジナルグッズ!  
自分だけのオリジナルまちあるきMAPを作ろう!



定番オリジナルエコバッグ  
※デザインは選べません



地図会社ゼンリン  
コラボMAPSET

- ①現代クリアファイル
- ②大正古地図中紙
- ③表: 現代白地図中紙
- ④裏: もりみ作お手本

もうすぐ門司港駅に会える!



2019年3月 門司港駅グランドオープン!

## 門司港と駅の歴史を まなぶめぐる

★案内人育成コース★  
リクエスト多数のため2回開催!

- 1/23 水 10:00-13:00
- 2/15 金 10:00-13:00

参加費 2,500円 (ふく雑炊ランチ付)

集合: 門司港駅改札口付近 定員: 20名  
解散: 旧門司三井倶楽部



門司港の生き字引ガイド  
ウチヤマさん

-案内人-

およそ6年ぶりにヴェールを脱ぐ門司港駅。門司港にとって欠かせない存在の駅がグランドオープンするにあたって、改めて門司港と駅について座学で学んで、関連のある場所をめぐります。案内人になりたい方にオススメ!

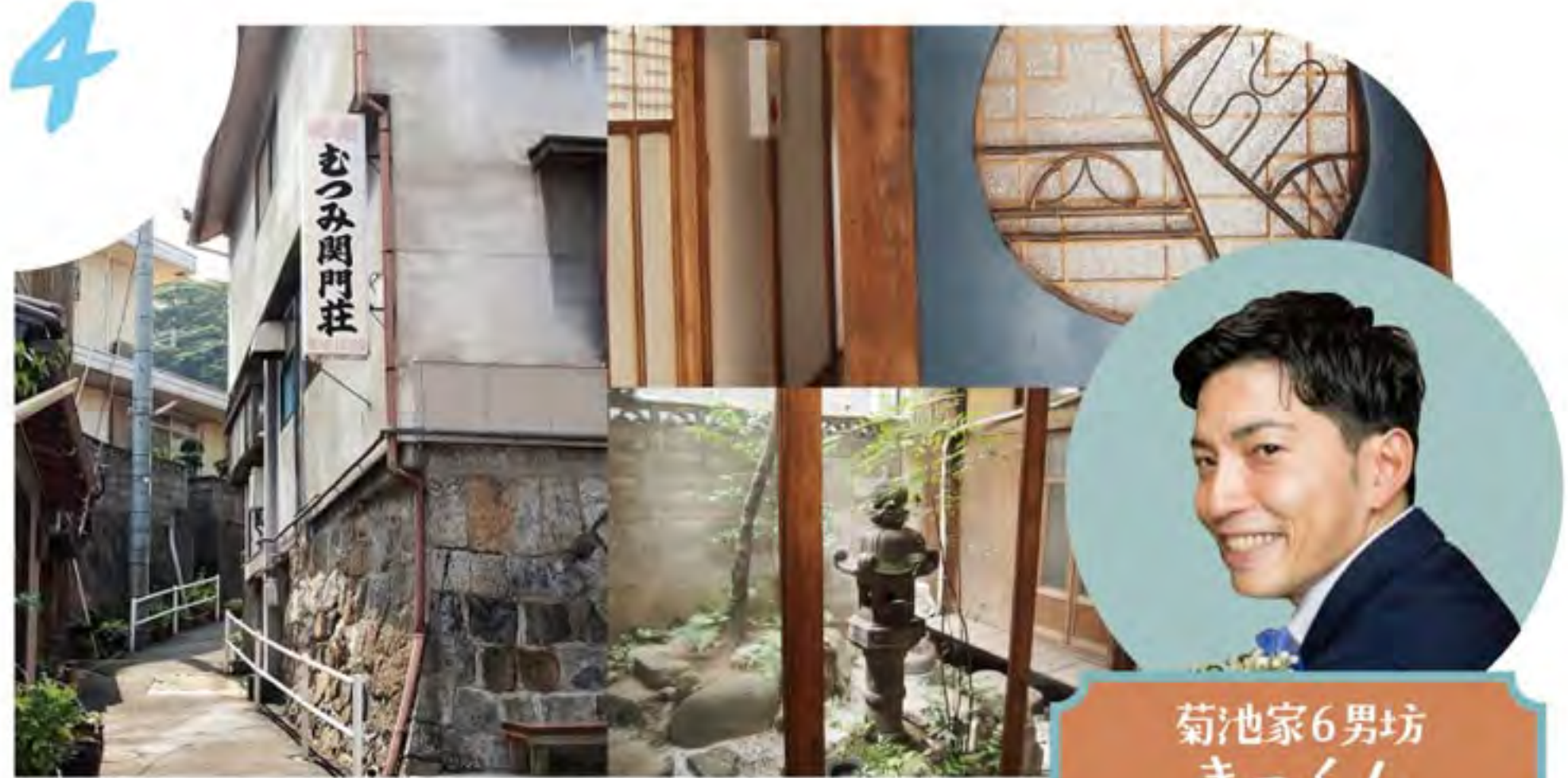

菊池家6男坊  
きっくん

-案内人-

## 門司港の宿をめぐる

★めぐる初★宿探訪企画

2/3 日 14:00-16:00

参加費 2,000円 (エスタルティンのタルトとお茶付)

集合: 門司港駅改札口付近 定員: 10名  
解散: ゲストハウス「ポルト」(門司区東門司)

路地裏や市場を歩きながら、老舗旅館やオープン間もないゲストハウスをめぐります。「むつみ関門荘」では米所から取寄せたお米で握ったふっくらおにぎり、ゲストハウス「ポルト」では超人気スイーツ店のタルトとお茶でおもてなしします!



酒屋店主シマダさんと  
愉快的仲間たち

-案内人-

## 門司港「酒」めぐる

★シマダスペシャル★  
お店×酒蔵コラボのはしご酒!

12/2 日 13:30-16:00

参加費 3,500円 (はしご酒代込 ※内容は当日のお楽しみ)

集合: 門司港駅改札口付近 定員: 20名  
解散: 錦町公民館

食通な地元元民御用達のお店と福岡の代表的な酒蔵「溝上酒造」「高橋商店」がコラボ! 美味しい料理と銘酒のコラボはこちら→①和楽×繁樹(高橋商店)②楓や×天心(溝上酒造) ぜひお楽しみください!

## もじこうの人

門司港にはまちに魅せられ、まちを愛慕する、様々な人が集まっています。そんなまちを愛する人同士に出会っていただきました。



W.8



山本 緒賢

あさい和裁学院 代表  
山本緒賢さん  
山口県出身 42歳

2004年浅井和裁専門学校に入社。  
2010年専門学校の休校に伴ない、あさい和裁学院を設立し、和裁士育成事業を継続。

2005年より毎年、北九州でのきものイベント開催に携わっている。

-あさい和裁学院-  
住所: 門司区清見 2-7-6  
Tel: 093-331-1000

旧門司税関で着物レンタルをやっています。詳しくは本誌8P



山本: なんだかお見合いみたいで緊張しますね(笑)。普段、なかなかこんな感じでお話しする機会ってないですから、少し不思議な気分です。  
内山: お見合いですか(笑)。山本さんの奥さまの事は以前から知っていました。旦那さんが和裁をされているとおっしゃっていたので、男性で和裁ってどんな方かしら、と思っていましたよ。  
山本: よく間違われるのですが、私はこの運営はしていますが、和裁はしていません。ここへは当時の経営者が引退されるところで、和裁士である姉の勧めで平成16年から携わる事になったんです。もともと生まれは山口県的美祿市でして、仕事も地元の工場のラインでセラミック電磁部品を作っていたんです。  
内山: この学院はいつからここにありますが、実は私、高校一年生まではこの辺りに住んでいたんですが、その時にはこの学院は無かったような気がするんです。  
山本: この建物を建てたのは昭和40年の中頃だろうということなので、その時には、もう内山さんは住んでいらっしやなかったのかも知れませんね。  
あさい和裁は初代の先生がこの辺りに住まれていた芸妓さん達が年をとった時に食べていけるようにと、数人の生徒に

自宅で和裁を教えたのが始まりだという風に聞いています。それが昭和元年の事になりました。そこから数えるともう百年近くで、二代目が専修学校にしました。私はその次の三代目になります。今では九州最後の和裁塾になりました。  
内山: 昔はもちろん私も母も着物を着ていて、合わなくなると家で洗い張りをしていた。門司港には呉服屋さんも本場にたくさんあったんですけど、今では二軒ほどになってしまいました。着物は大好きですし、日本人の知恵が詰まっている着物の文化が継承されていくことを願っています。  
山本: 課題は多いのですが、和裁の技術をはじめ、着物を思いと共に次の世代へ受け継いでいく事や普段から着物を着る習慣など、着物を残すための活動を今後も行なっていきたいと思っています。内山さんも門司港の色んな歴史や文化を皆さんに語り継いでいるわけですが、ガイドをされるきっかけってなんだったんですか。  
内山: 私は20歳から概ね10年ほど関東地方にいました。九州出身って言うとう田舎者扱いされるところがあって、悔しくて「門司港にはあれもあるのよ、これもあるのよ」と我慢話ばかりしていました。戻って来てからは山城屋に勤めていた

のですが、よくお客様から門司港について聞かれる事があり、色々ご説明すると、とても喜んで下さるんです。「これはもっと本格的に調べたい」と思いつつ勉強を始めました。そして、レトロがオープンした時に栄町銀天街の観光案内所を任せていただくお話しをいただいたんです。その時にも、すく勉強をしました。食べ歩き、巡り湯、往訪カメラで撮りきれないものをその場で絵を描き、門司港の全てを知ろうと思えました。  
門司港というまちは私の居場所なんです。故郷とはまた違う居場所。旅行が好きなので全国あちこちを巡るんですが、やはりこの持つ世界に惹かれるんです。山も海も近くて、全て歩いていける範囲で整う。だから関東からこの町に戻って来たのかもしれない。私、ちょっと門司港バカなんです(笑)。  
山本: いえいえ。私はここに来たばかりの頃に「何もわからないままイベントをする事になって、町の方には随分お世話になりました。山口にいた頃は、関わる人も限られていたんで、今はたくさんの方との繋がりを楽しんでいます。本当に門司港に来てよかったなと思っています。」

文化や歴史の継承という大きな問題の中、こつこつと今の門司港を綴っておられるお二人。どことなくほっこりする雰囲気は門司港の人らしいなあと感じました。

内山 昌子



門司郷土会幹事  
内山 昌子さん  
門司港生まれ 78歳

明治生命、山城屋デパート、栄町観光案内所、下関関門ガイドステーション、門司港ホテル観光アドバイザーを経て現在、朝日カルチャー講師。まち歩きガイドをしながら、建物などの保存活動も積極的に行う。  
父は門司港にあった「みかど食堂」のcock長を勤めた。

- 平成18年度 北九州港みなとまちづくり大賞
- 平成19年度 北九州市まちづくり功労賞
- 平成21年度 下関市観光事業功労賞

まち歩き案内人をやっています。詳しくは本誌4P



内山さん著書「ぶらり散策門司紀行」今はなくなってしまった風景も。 3



12/1(土)~12/9(日)

NHK大河ドラマ「西郷どん」巡回展

会場 旧大阪商船 2階
時間 9:00-17:00
問) 門司港レトロ総合インフォメーション TEL 093-321-4151



57作となる2018年(平成30年)NHK大河ドラマ「西郷どん」の魅力とドラマが描く時代を写真資料や映像で紹介するほか、番組で使用された衣装や小道具などを展示します。

12/23(日)・1/27(日)・2/24(日)

マンスリーシアター

会場 旧大連航路上屋 2階
時間 14:00-16:00
問) 門司港レトロ総合インフォメーション TEL 093-321-4151



12/23(日)「白昼堂々」1968年松竹 監督:野村芳太郎
出演:瀧美清、倍賞千恵子
1/27(日)「忘れじの面影」1953年 アメ리카 出演:ジョージ・フォンテン、ルイ・ジュールダン
2/24(日)「安城家の舞踏会」1947年 松竹 監督:吉村公三郎
出演:瀧澤修、原節子

10/6(土)~12/2(日)

元気に熊本の鉄道、企画展

熊本・南阿蘇鉄道~希望の鐵路 復旧・復興への架け橋~
会場 九州鉄道記念館
時間 9:00-17:00(入館は16:30まで)
料) 一般 300円 / 中学生以下 150円 / 4歳未満無料
問) 九州鉄道記念館 TEL093-322-1006

12/5(水)~2月中旬(予定)

北九州を走った汽車と電車(仮)

会場 九州鉄道記念館
時間 9:00-17:00(入館は16:30まで)
料) 一般 300円 / 中学生以下 150円 / 4歳未満無料
問) 九州鉄道記念館 TEL093-322-1006

12/16(日)・1/27(日)・2/24(日)

海峡寄席

会場 旧大連航路上屋 1階
時間 14:00-15:30(12/16は13:00-14:30)
問) 門司港レトロ総合インフォメーション TEL 093-321-4151



北九州を中心に活動している素人落語サークルの楽しい落語や漫談をお楽しみください。

1/11(金)~3/24(日)

楽茶碗と京の華

会場 出光美術館(門司)
時間 10:00-17:00(入館は16:30まで)
※月曜休館
料) 一般 700円 / 高・大生 500円 / 中学生以下無料
(ただし保護者の同伴が必要です)
問) 出光美術館(門司) TEL 093-332-0251



わび茶が始まった桃山時代。京都で生まれ、茶人たちが魅了し続けてきた楽焼。楽家代々の名品と、京の茶陶、書画もあわせて展示します。

1/9(水)~4/7(日) 松永文庫企画展

『なつかしの洋画資料展 ~映画史に残る西部劇の男たち~』

会場 旧大連航路上屋 松永文庫
時間 9:00-17:00 月曜休館 祝日の場合翌日
問) 松永文庫 TEL 093-331-8013



西部劇にスポットをあてた企画展です。懐かしのスターのポスターやパンフレットなどを展示します。

10/17(水)~1/6(日)

松永文庫企画展

『イラストによる映画ポスター展』
会場 旧大連航路上屋 松永文庫
時間 9:00-17:00
問) 松永文庫 TEL 093-331-8013

11/9(金)~12/24(月・振休)

青磁と白磁

会場 出光美術館(門司) ※月曜休館
時間 10:00-17:00(入館は16:30まで)
料) 一般 700円 / 高・大生 500円 / 中学生以下無料
(ただし保護者の同伴が必要です)
問) 出光美術館(門司) TEL 093-332-0251

12/3(月) 外尾悦郎 講演会

~ガウディ芸術の力と方向性~

要申込み。詳しくはお問合せください。
会場 プレミアホテル門司港 4階 時間 18:00-
対象 高校・大学などの学生他 / 先着130名
問) 門司港美術工芸研究所 TEL 093-322-1235

12/9(日)・2/10(日)

マンスリージャズ

※1月の開催はなし
会場 旧大連航路上屋 2階
時間 14:00-16:00
問) 門司港レトロ総合インフォメーション TEL 093-321-4151

12/22(土)・1/26(土)

門司港 蚤の市 古物・骨董

会場 レトロ中央広場
時間 9:00-15:00
問) acud.(アキュッド) TEL 070-2667-1337



北九州では珍しい古き良きものに出会えるイベント。和洋骨董を始め、着物・おもちゃ・陶器・アンティーク・デッドストック・ミリタリーなどのお店が並びます。

1/19(土)~1/27(日)

稲葉彬子展

会場 門司港美術工芸研究所
時間 10:00-17:00
問) 門司港美術工芸研究所 TEL 093-322-1235



2018年10月に門司港レトロ地区に設置された野外彫刻(「門司守〜もじもり〜」)の制作過程の展示と新作の小品を展示即売します。

1/13(日) 10:00~

「どんど焼き」

お正月の注連飾りを焼納して、一年の無病息災を祈念する行事です。



2/3(日) 11:00~

「節分祭」

幾倍にも成長する豆の生命力で悪い気を追い払います。



会場 甲宗八幡神社
問) 甲宗八幡神社 TEL 093-321-0944

1/13(日)

平成31年北九州市消防出初式

会場 関門海峡ミュージアム横 サンセット広場
時間 9:30-11:45
問) 北九州市消防局総務課 TEL 093-582-3802



消防団員によるまとい振り、木遣り唄、消防ラッパ隊、腕用ポンプ演技や全国でも珍しい女性消防団員による梯子演技等を披露し、出初式を晴れやかにしていきます。

11/17(土)~3/17(日)

イルミネーション 2018 門司港レトロ浪漫灯彩(ろまんとうさい)

会場 門司港レトロ地区一帯
点灯時間 17:30-22:00(12/31は翌午前5:00まで)
※11/17は点灯式のため18:30に点灯
問) 門司港レトロ倶楽部 TEL 093-332-0106
門司港レトロ総合インフォメーション TEL 093-321-4151



Mojiko Retro Illumination
冬の門司港が幻想的な光に包まれます。歴史的建造物のライトアップ、ツリーイルミネーション、フォトスポットもたっぷり。レトロでロマンチックな夜を演出します。



12/23(日・祝)

響ホール室内合奏団 PRESENTS "てんくう" X'masコンサート

会場 門司港レトロ展望室
時間 ①17:30- ②19:00-
料) 展望室入館料が必要(大人 300円 小中学生 150円)
問) 門司港レトロ総合インフォメーション TEL 093-321-4151



響ホール室内合奏団がお贈りするヴァイオリンとピアノの美しい音色が、関門海峡の美しい夜景とともに、クリスマスの夜のひとときを、引き立てます。
出演:加来洋子(ヴァイオリン)湯田美津子(ピアノ)

12/15(土)

Mojiko Colorful Winter LIVE

会場 旧門司税関
時間 ①18:00- ②19:00-
問) 門司区役所総務企画課 TEL 093-331-2252



日本だけでなく海外でも評価され、また「スターフライヤーの神対応」でも話題になった櫻が地元門司港の夜を彩ります。来場者多数の場合は、会場に入れない場合があります。

12/8(土)

ロックン・ロール☆パーティー in 門司港 イルミ

会場 旧大連航路上屋2階
時間 18:00-21:00
問) 門司港レトロ総合インフォメーション TEL 093-321-4151
出演:①シックスティーズ ②Sometime Funky Band ③トレジャーボックス ④ルシール
※演奏順は変更になる場合があります



今年も門司港にイルミネーションが灯ったぜ。今宵はリーゼントやポニーテールにきて、ロックン・ロール☆パーティー!

12/31(月)

門司港レトロカウントダウン 2019

会場 レトロ中央広場
時間 22:30-00:30
問) NPO法人門司まちづくり 21世紀の会 TEL 093-331-2205

門司出身のシンガーソングライター池端克章のライブや、北九州ランチャーズによるバンド演奏、また新年を迎えるときには会場の皆さん参加による蛍の光の大合唱、旅立ちの鐘の打鐘など、内容盛り沢山です。みんなで新年を迎えましょう。



※雨天決行・荒天中止(風速10m/秒)



土日にライブなど開催♪どなたでもお気軽にご観覧ください。

第1土

天空ジャズ

会場 門司港レトロ展望室 ※要入館料
期日 12/1(土)・1/5(土)・2/2(土)
時間 18:30~20:30
※途中休憩あり
※日程は変更する場合があります。



毎週土 有料

指定文化財で聞くシューベルト 酒蔵コンサート

会場 旧岩田酒店
時間 19:00-20:30
料金 一般 2,000円 学生 1,000円
問 TEL093-331-0267



第1~4土 第2~4日

門司港名物『バナナの叩き売り』

会場 港ハウス前広場 ※雨天中止
期日 毎月第1~第4土曜日、第2・4日曜日
時間 13:00~ 売り切れ次第終了



日本遺産認定



毎週土 祝

門司港レトロポップスライブ

会場 旧大連航路上屋2階
期日 ① 1/20(日) ② 2/23(土)
時間 ① 11:00~15:00 ② 13:30~16:00
※変更になる場合があります
問 トレジャーボックスブログ http://treasurebox2013.blog.fc2.com/



毎週土 日 祝

キッズステーション

場所 九州鉄道記念館 キッズルーム
時間 10:30-12:00 ※要入館料



館長在館時

館長ガイド 電話の歴史と建物ガイド

場所 門司電気通信レトロ館
時間 9:00-16:00 ※要確認 TEL093-321-1199



4/28 7/8

9/29 12/9

土日祝

レトロな思い出みんでつくる♡

きものレンタルステーション レトロなでしこ

袴レンタル 2,000円

門司港駅から徒歩7分



会場 旧門司税関 1階
期間 前期:4/28~7/8までの土日祝
後期:9/29~12/9までの土日祝
時間 10:30-16:00(受付は14:00)まで
※先着順で受付(予約不可)
問 レトロなでしこ運営実行委員会
事務局 TEL 050-6871-3753



(電話対応は 営業日 10:00-16:00/ 平日 14:00-17:00)



レトロな建物が並ぶ門司港を、大正時代の雰囲気...
時の停車場を是非実感してみてください。

毎週土

北九州市立大学地域創生学群の学生が運営

モノはうす

場所 栄町銀天街(5番街)
時間 10:00-17:00



毎日

トリック3Dアートミュージアム

場所 海峽プラザ 西館2階
時間 10:00-20:00(入場は19:00まで)
料金 大人(高校生以上)1,000円
小人(4歳~中学生)500円



門司守~もじもり~ 作品設置

門司港美術工芸研究所の彫刻家 稲葉彬子...
設置場所 旧門司税関
問 門司港美術工芸研究所 TEL 093-322-1235



週末

門司港レトロ 観光ガイドツアー

下記のツアーのお申込み/お問合せ
北九州市観光情報コーナー
TEL 093-541-4189

下記のツアーの集合場所
● 門司港駅観光案内所
JR 門司港駅 1階



海辺散策コース

〈時間〉13:30-15:00
毎週土曜
参加無料 / 申込不要

海岸沿い、レトロ地区から人気の雑貨店ビルを一巡するコース...

門司港の魅力満喫コース

〈時間〉10:00-12:00
毎週土曜
大人500円(中学生以上) / 要事前予約
小学生300円

レトロ地区から昭和の香り漂う路地裏や商店街まで門司港を存分に味わえるコース...

門司港ガイドおまかせコース

〈時間〉11:00-12:00
毎週日曜・祝日
参加無料 / 申込不要

参加者の皆様のご希望に沿ってコースを設定し、ご案内いたします...

2/2(土)~3/14(木)

バレンタイン&ホワイトデー 門司港レトロ展望室『カップルチケット』

会場 門司港レトロ展望室
時間 10:00-16:30 (土・日・祝は18:30まで)
問 門司港レトロ総合インフォメーション TEL 093-321-4151



※写真はイメージです

ドリンクがセットになったお得なチケットです!
カップルでお楽しみください。
●800円(展望室入館料2人分+カフェオリジナルドリンク)

2/21(木)

第14回 門司港はしご酒大会

会場 門司港市街地
時間 18:30-20:00(受付開始18:00)
問 門司港はしご酒大会実行委員会 TEL 093-342-7013



制限時間内に指定された3店舗を巡って豪華景品が当たる抽選会へ行こう!
必ず前売券を購入して参加ください。
当日券の販売予定はございません。

2/4(月)・5(火)

和布刈神社

会場 和布刈神社
時間 湯立神楽2/4(月) 23:00-1:00
神事2/5(火) 2:30-4:00
問 和布刈神社 TEL 093-321-0749

2月下旬~4月上旬

門司港駅グランドオープン記念 関門企画展(仮)

会場 九州鉄道記念館
時間 9:00-17:00(入館は16:30まで)
料金 一般 300円 / 中学生以下150円 / 4歳未満無料
問 九州鉄道記念館 TEL 093-322-1006

2/2(土)~3/3(日)の土・日・祝

ひなまつり「笑顔かいてネ」 手作り人形プレゼント

会場 門司電気通信レトロ館
時間 9:00-16:00
問 門司電気通信レトロ館 TEL 093-321-1199

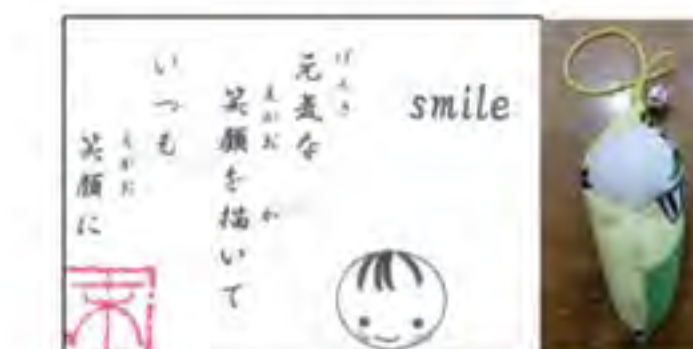

ご来館者に抽選で100名様にプレゼント!
※期間中、お一人様1回限り。10名以上の団体様除く。

2/2(土)~3/3(日)

門司港レトロひな祭り

会場 三宜楼・旧門司三井倶楽部・旧門司税関・その他レトロ地区の各施設や、栄町銀天街
時間 各施設で異なります
問 門司港レトロ倶楽部 TEL 093-332-0106



明治・大正・昭和、各時代のひな人形が、レトロ地区の各施設や栄町銀天街に並びます。

3/3(日) 祝 門司港駅グランドオープン

三宜楼ひな祭り~旧料亭と路地裏をめぐる~

会場 三宜楼・清滝界隈
時間 10:00-15:00
問 門司港レトロ倶楽部 TEL 093-332-0106



情緒あふれる旧料亭のひな祭りと路地裏をめぐる3月3日限定スタンプラリー開催。
スタンプラリーは先着100名にお土産(門司港駅バッグなど)

2/8(金)~2/21(木)

門司港レトロひな祭り「さげもん展」

会場 旧門司三井倶楽部
時間 9:00-17:00
問 門司港レトロ倶楽部 TEL 093-332-0106



毎年恒例の門司さげもんクラブ作品展。重要文化財の大正浪漫薫る建物の中で、約100本のきらびやかなさげもんがレトロなひな人形と共に迎えます。

2/9(土)・10(日)

「豊前海一粒かき」のかき焼き祭り

会場 レトロ中央広場
時間 10:00-16:00(売切れ次第終了)
問 「豊前海一粒かき」のかき焼き祭り実行委員会事務局
(北九州市食の魅力創造・発信室内) TEL 093-582-2080



かき焼き台を設置し、広場一帯がまるで広大なカキ小屋に早やがわり!
市内食材を使った料理・加工品なども販売され、社協をはじめ北九州の旬のおいしさを堪能できます。

2/2(土)~2/11(月・祝)

~5colors~

会場 門司港美術工芸研究所
時間 9:00-17:00 月曜休館
問 門司港美術工芸研究所 TEL 093-322-1235



「日本画・絵画・染色・石彫・テラコッタ」素材と表現の異なる5人の研究員によるグループ展

2/1(金)~2/28(木)

第7回 門司港まちゼミ

会場 各店舗
時間 各店舗によって異なる
問 門司港まちゼミ事務局(門司印刷株式会社)
TEL 093-322-1235



プロからコツを教わり暮らしに役立ててみませんか?
作って、食べて、学んだりとお店の人が講師となって無料(材料費は別途)でいろいろ教えてくれる楽しいイベントです!



継続イベント	[元気に熊本の鉄道 企画展 熊本・南阿蘇鉄道～希望の鐵路 復旧・復興への架け橋～] 九州鉄道記念館 9:00~17:00 (入館は16:30まで) ~12/2 [青磁と白磁] ~12/24 出光美術館 (門司) 10:00~17:00 (入館は16:30まで) [松永文庫企画展「イラストによる映画資料展」] ~1/6 旧大連航路上屋 松永文庫 9:00~17:00 [イルミネーション2018 門司港レトロ浪漫灯彩] ~3/17 門司港レトロ地区一帯 17:30~22:00
1 土	[Atelier.sakuranbo アート&クレイ 二人展] 12/1~12/26 門司電気通信レトロ館 9:00~16:00 [NHK大河ドラマ「西郷どん」巡回展] 12/1~12/9 旧大阪商船 9:00~17:00 [天空ジャズ] 門司港レトロ展望室 18:30~20:30
3 月	[外尾悦郎 講演会 ~ガウディ芸術の力と方向性~] プレミアホテル門司港 18:00~
5 水	[北九州を走った 汽車と電車(仮)] 12/5~2月中旬 九州鉄道記念館 9:00~17:00 (入館は16:30まで)
8 土	[ロックン・ロール☆パーティー in 門司港イルミ] 旧大連航路上屋 18:00~21:00
9 日	[マンスリージャズ] 旧大連航路上屋 14:00~16:00
15 土	[じーも PRESENTS Mojiko Colorful Winter LIVE] 旧門司税関 ①18:00~②19:00~
16 日	[海峡寄席] 旧大連航路上屋 13:00~14:30
22 土	[門司港 蚤の市 古物・骨董] レトロ中央広場 9:00~15:00
23 日	[響ホール室内合奏団PRESENTS 「てんくう」 X'mas コンサート] 門司港レトロ展望室 ①17:30~②19:00~ [マンスリーシアター] 旧大連航路上屋 14:00~16:00
31 月	[門司港レトロカウントダウン2019] レトロ中央広場 22:30~00:30

継続イベント	[松永文庫企画展「イラストによる映画資料展」] ~1/6 旧大連航路上屋 松永文庫 9:00~17:00 [北九州を走った 汽車と電車(仮)] ~2月中旬 九州鉄道記念館 9:00~17:00 (入館は16:30まで) [イルミネーション2018 門司港レトロ浪漫灯彩] ~3/17 門司港レトロ地区一帯 17:30~22:00
5 土	[門司松ヶ江病院三人の写真展] 1/5~1/30 門司電気通信レトロ館 9:00~16:00 [天空ジャズ] 門司港レトロ展望室 18:30~20:30
9 水	[松永文庫企画展「なつかしの洋画資料展～映画史に残る西部劇の男たち～」] 旧大連航路上屋 松永文庫 9:00~17:00 1/9~4/7
11 金	[楽茶碗と京の華] 1/11~3/24 出光美術館 (門司) 10:00~17:00 (入館は16:30まで)
13 日	[平成31年北九州市消防出初式] 関門海峡ミュージアム横 サンセット広場 9:30~11:45 [どんど焼き] 甲宗八幡神社 10:00~
19 土	[稲葉彬子展] 1/19~1/27 門司港美術工芸研究所 10:00~17:00
26 土	[門司港 蚤の市 古物・骨董] レトロ中央広場 9:00~15:00
27 日	[海峡寄席] 旧大連航路上屋 14:00~15:30 [マンスリーシアター] 旧大連航路上屋 14:00~16:00

継続イベント	[北九州を走った 汽車と電車(仮)] ~2月中旬 九州鉄道記念館 9:00~17:00 (入館は16:30まで) [イルミネーション2018 門司港レトロ浪漫灯彩] ~3/17 門司港レトロ地区一帯 17:30~22:00 [楽茶碗と京の華] ~3/24 出光美術館 (門司) 10:00~17:00 (入館は16:30まで) [松永文庫企画展「なつかしの洋画資料展～映画史に残る西部劇の男たち～」] 旧大連航路上屋 松永文庫 9:00~17:00 ~4/7
1 金	[第7回 門司港まちゼミ] 2/1~2/28 各店舗 時間は各店舗で異なる
2 土	[門司港レトロひな祭り] 2/2~3/3 レトロ地区の各施設や、栄町銀天街 時間は各施設で異なる [ひなまつり「笑顔かいてネ」手作り人形プレゼント] 2/2~3/3 門司電気通信レトロ館 9:00~16:00 [フォト写実 21 写真展] 2/2~2/27 門司電気通信レトロ館 9:00~16:00 [~5colors~] 2/2~2/11 門司港美術工芸研究所 9:00~17:00 [バレンタイン&ホワイトデー門司港レトロ展望室「カップルチケット」] 門司港レトロ展望室 10:00~16:30(土・日・祝は18:30まで) 2/2~3/14 [天空ジャズ] 門司港レトロ展望室 18:30~20:30
3 日	[節分祭] 甲宗八幡神社 11:00~
4 月	[和布刈神事] 2/4・5 和布刈神社 湯立神楽 4日 23:00~1:00 神事 5日 2:30~4:00
8 金	[門司港レトロひな祭り「さげもん展」] 2/8~2/21 旧門司三井倶楽部 9:00~17:00
9 土	[「豊前海一粒かき」のかき焼き祭り] 2/9・10 レトロ中央広場 10:00~16:00 (売切れ次第終了)
10 日	[マンスリージャズ] 旧大連航路上屋 14:00~16:00
21 木	[第14回門司港はしご酒大会] 門司港市街地 18:30~20:00
24 日	[海峡寄席] 旧大連航路上屋 14:00~15:30 [マンスリーシアター] 旧大連航路上屋 14:00~16:00

イベント/観光のお問合せ

### 門司港レトロ総合インフォメーション TEL093-321-4151(9:00~18:00)

※団体ツアーのお問合せもこちら上記へ  
※各イベントの詳細は各会場、または上記までご連絡ください  
イベントは予告なしに中止、変更する場合がございます。ご了承ください



門司港レトロの観光情報は「門司港レトロインフォメーション」で  
www.mojiko.info

### もじこうの乗り物



**人力車**  
えびす屋関門093-332-4444  
料金1区間(約1km)  
2人4,000円~、1人3,000円~



**門司港レトロクルーズ**  
関門汽船093-331-0222  
20分間のプチクルーズです。  
料金 大人800円 小人400円  
時間 11:00~(土日祝は10:00~)



**レンタサイクル**  
JOYiNT(ジョイント)門司港  
093-321-2272  
料金 1日 500円  
時間 10:00~18:00  
(11月~3月は17:00まで)  
場所 レンタサイクルターミナル



超小型電気自動車のレンタルも開始。  
レンタル時間:  
30分単位(最長2時間)  
レンタル料金:  
30分 1,000円  
※要予約

### お知らせ

#### 関門海峡ミュージアム 休館のお知らせ

H30.4月1日~約1年6ヶ月間  
リニューアル工事のため休館



#### 門司電気通信レトロ館 コミュニティスペース 利用者募集中



《お申込み・お問合せ》  
門司電気通信レトロ館  
TEL093-321-1199

写真や絵画  
など展示して  
みませんか?

毎週火曜にななつ星が門司港駅へやってくる!

もじこう  
MOJIKŌ

見かけたら  
手をふってね



クルーズトレイン

ななつ星 in 九州

毎週火曜日 13:30~14:30  
https://www.cruisetrain-sevenstars.jp  
※メンテナンス期間の火曜日は除きます。詳しくはHPへ

### 門司港名物『バナナの叩き売り』 日本遺産認定! イベント開催日時は8P



### イルミネーション & 夜景デートマップ



### 3月 おかえりなさい、門司港駅。 お祝いイベント盛りだくさん! 門司港駅グランドオープンマンス



### OTHER INFO

《門司港レトロまちあるき「門司港めぐり」》詳細4P  
門司港の冬のまちあるきをお楽しみください

### イベント年間スケジュール(予定)

- 春(3・4・5月):  
みなと祭/海峡フェスタ/蚤の市/雑貨イベント
- 夏(6・7・8月):  
関門港ポート天国/レトロの夜/関門海峡花火大会/関門よさこい大会
- 秋(9・10・11月):  
門司港レトロカーミーティング/バナナ博/雑貨イベント









### 12 門司港グルメ 海門

関門海峡を行交う、外国航路の船を眺めながらの食事は、何とも贅沢。木の温もりの中、昼も夜も、郷土の旨いものを味わえる「海門」

★ふく井定食 1,800円+消費税

問) 093-322-1173  
所) 門司区港町4-1海峽プラザ東館  
営) 平日11:30~14:30/17:30~21:00  
土日祝11:00~21:00  
休) 年中無休  
http://mojiko-kaimon.jp/  
特製デザートサービス



### 11 芳賀茂元 商店

味、香り、見た目の全てが「うに」そのもの、うに好き限定「関門うにまん極」門司港レトロ 芳賀茂元 商店が創った高級和風まんだです。お酒の肴、べに最適です。

★「関門うにまん」3個入り 1,000円+消費税  
★「関門うにまん極」1個 800円+消費税

問) 0120-952-852  
所) 門司区港町4-1海峽プラザ東館  
営) 11:00~19:00  
休) 年中無休  
http://kanmon-uniman.jp



### 10 海鮮処 廻転寿司 海人

素材の見極め、味のこだわりには自信があります。市場直仕込の本格派廻転寿司とゆっくり食事ができる全室個室&掘座席の海鮮処。宴会も可。

問) 093-322-5522  
所) 門司区港町3-3  
営) 11:00~15:00(LO1階 14:30 2階 14:00) 17:00~22:00(LO1階 21:30 2階 21:00)  
休) 水曜日(祝日は営業)  
http://www.kaito.ne.jp/  
生ビール(小)又はソフトドリンク 1杯サービス(5名様迄)



### 9 レストラン 三井倶楽部

社交場だった頃の面影を残す格調高い店内で味わう料理の味は、また格別。和洋折衷の会席料理はアイデアいっぱいにて好評です。

★焼きカレーセット 1,490円  
★お昼のランチ 1,350円~

問) 093-332-1000  
所) 門司区港町7-1  
営) 11:00~15:00(LO14:00) 17:00~21:00(LO20:00)  
休) 不定休



### 3 プラッツ PLATZ GREAT UNKNOWN

Shiro's Artのコンセプトショップ。Tシャツやバッグをはじめ、Tシャツのオブジェやキャンパスの絵が手にはいるのはこの店舗のみ。

★Tシャツ 3,300+tax(こども2,500+tax)

問) 093-331-5251  
所) 門司区港町6-5  
営) 金・土・日・祝日 11:00~18:00  
休) 月~木曜日(祝日は営業)  
http://greatunknown.co.jp/



### 2 ゴールデンレイ GOLDEN RAY mammy baby GREAT UNKNOWN

メンズ、レディースの大人服から産まれたの赤ちゃんのためのベビー服まで厳選した良質なアイテムを取り揃えています。また、音楽やアートを楽しんでいただけるギャラリースペースも併設しています。

問) 093-332-2227  
所) 門司区港町7-8-1階  
営) 11:00~20:00(土日祝は10:00~)  
休) 第2,3火曜日  
https://greatunknown.co.jp/  
https://www.mammybaby.jp/



### 1 和菓子 なごし

福岡県八女の星野村産抹茶をたっぷり使った抹茶生クリームと大納言のつぶ餡をモチモチのお餅で包み星野村産抹茶を贅沢にかけた抹茶生大福は、なごしの人気商品です。

★生大福各種 195円

問) 093-321-3292  
所) 門司区錦町2-7(ハローデイとなり)  
営) 平日9:00~19:00 日祝9:00~18:00  
休) 不定休  
www.nagoshi.co.jp  
●オンラインショップ有り(代引き、クレジット)



### 15 キッチン ポレポレ

素材・仕込にこだわり手づくりした焼きカレーは絶品!化学調味料に頼らず、ドレッシング・ソースも手作りのランチ定食も大人気です。店内からは関門海峡も望め、対岸の夜景も最高です!

★ランチ定食 850円(税込) (平日は100円引!)  
★本格焼きカレー 900円(税込)★ピッツァ(3種類) 950円~

問) 093-321-6739 所) 門司区港町9-7  
営) 平日11:00~16:00(0.515:00)18:00~21:30(0.520:30) 土日祝 9:30~16:30(0.515:30)17:30~21:30(0.520:30) 土日祝はモーニングあり  
休) 月・火曜日(祝日は営業)  
http://www.polepole2012.jp



### 14 寿し処 光本

門司港駅前にある寿し店「光本」。店内から望める関門海峡は素晴らしいの一言。光本に来たなら一度は食べたい旨鮨にぎり。関門穴子、関門タコなど地魚料理が売りの店。具沢山の特海鮮丼も大人気。

★特海鮮丼 1,680円(税抜)

問) 093-321-8377  
所) 門司区港町9-2 阿波屋ビル1階  
営) 11:30~14:00 17:00~22:00  
休) 月曜日(祝日は営業)

プチデザートサービス



### 13 伽哩本舗門司港レトロ口店

焼きカレーの専門店です。なので食事メニューは10数種類の焼きカレーのみ!おまけに、店舗は2階だし...それでも11年目を迎えました!「門司港名物」焼きカレーを是非お召し上がりください。

★シーフードの焼きカレー 1,050円

問) 093-331-8839  
所) 門司区港町9-2 阿波屋ビル2階左  
営) 平日 11:00~14:00/17:00~20:00 土日祝 10:30~20:00

テイクアウトのソフトクリーム・ディッピングソフトアイス 20円引き(3名様まで)



### M's cafe TokiDoki 伽哩本舗

伽哩本舗の行列解消のために妹分としてオープンしたエムズカフェときどき伽哩本舗です。焼きカレーは2階と同じ味ですがコーヒーは絶対1階が美味しいです!

★日替わり焼きカレーランチ 650円(平日のみ)

問) 093-331-1106  
所) 門司区港町9-2 阿波屋ビル1階左  
営) 10:00~20:00  
休) 不定休



### 5 cafe UMINÉKO

フランス・ブルターニュ地方のガレットや手作りジェラートが楽しめるカフェに、フランスの陶器や北欧のムーミングッズなどを扱う、ヨーロッパ雑貨のコーナーを併設しています。「門司港焼きカレーガレット」や、「門司港焼きバナナのガレット」が人気。

問) 093-321-2101  
所) 門司区西海岸1-6-2  
営) カフェ10:00~20:00 OS19:30 雑貨コーナー10:00~19:30  
休) 火曜日



### 4 ミツバチカレー

地元で愛される人気店「Cafe de Brique」の二号店。あのひと皿にまた会いたくなるお店として、某TVや雑誌、ヤフーニュースなどで紹介される話題のお店です。写真は、当店の視覚・嗅覚・聴覚・味覚で楽しむことのできる四拍子そろった自慢の焼きカレーです。ジューズとお肉が焼ける音と、スパイスの良い香り、量み掛ける美味しさが究極の一品です。

問) 093-332-4511 所) 門司区港町2-14 営) 11:30~14:00 / 17:30~22:00  
休) 月曜日 http://mitsubachicurry.com/



### ミツバチレトルトカレー

お客様から要望が多かったミツバチカレーのレトルトカレーがついに登場!! お店の味を再現したこだわりのカレーとロゴが浮き出たような可愛いパッケージでお土産としてはやくも大人気です。

(右から)★スパイシー焼きカレー 800円  
★キーマ焼きカレー 800円  
★スパイシー焼きカレー&キーマカレー(各1食入) 1,200円

★ジューズカレー 1,500円

フォトジェニックな街とお気に入りの街を見つける旅を楽しもう!

EVEN TRIP

2019 EVENT&TRIP MOJIKO-KANMON

### 門司港レトロ 旅手帖 vol.24 2018年12-2019年2月 冬号

発行: 門司港レトロ倶楽部  
〒801-0853 北九州市門司区東港町1-12-3階  
TEL 093-332-0106 (平日9:00-17:00)  
企画編集制作: acud. TEL 093-287-4787

○ 旅手帖へのご意見ご感想は 門司港レトロ倶楽部 jimukyoku01@retro-mojiko.jp までお寄せください。

# MOJIKO RETRO OSUSUME SHOP

FOOD  
・  
CAFE  
・  
CUTE

map  
お店の場所は 11.12Pのマップに掲載



### 6 プロペラ kitchen

旬の地元食材を扱った一品おつまみから、本格パスタやピザまで、メニューは豊富。お箸で食べられる、飾らない雰囲気イタリアンです。まるで、タコツボから躍り出たかのような「関門ラグーパスタ」は当店の一番人気。

★関門タコのラグーパスタ 900円  
★ウニのクリームパスタ 1,600円

問) 093-331-1021  
所) 門司区港町3-14  
営) 11:30~23:00(昼 OS 14:00 C 15:00 夜 OS 22:00 C 23:00)  
休) 火曜日

### 7 焼カレー&スイーツ Dolce-ドルチェ

オリジナルのスパイスで煮込んだ焼カレーとケーキ、ドリンクのセットが人気です!レトロ土産に「焼カレードーナツ」や「じーもなか」などが好評です。

★バナナコーヒー 550円

問) 093-321-4700  
所) 門司区港町6-12  
営) 9:00~19:00(平日カフェは18:00まで)  
休) 火曜日(祝日は営業)  
https://mojikodolce.shopinfo.jp

### 8 山口酒店

どこか懐かしい薫りのする栄町銀天街にある山口酒店。門司港みやげとしてオリジナル日本酒、焼酎、バナナ紅茶、店主制作の絵葉書などが人気。

★門司港バナナ紅茶(10袋入) 680円  
★麦焼酎「門司港もだん」1,404円  
★純米吟醸酒「門司港レトロ夢伝説」1,728円

問) 093-321-1275  
所) 門司区栄町5-7  
営) 9:00~18:00  
休) 日・祝日  
http://www.sakaemachi-cafe.com

