

# 門司港レトロ 旅手帖

MOJIKO RETRO Event&Map

2018. 3-5 SPRING

Vol.21

Take Free

## feature Photogenic trip

門司港レトロ旅手帖 Vol.21 2018年3-5月 春号

発行：門司港レトロ倶楽部 〒801-0852 北九州市門司区港町-18-2階 TEL093-332-0106 (平日9:00-17:00)

企画編集制作：acud TEL093-982-1444



### 1 門司港グルメ 海門

関門海峡を行交う、外国航路の船を眺めながらの食事は、何とも贅沢。木の温もりの中、昼も夜も、郷土の旨いものを味わえる「海門」

★ふぐ丼定食 1,800円+消費税

問) 093-322-1173  
所) 門司区港町4-1海峽プラザ東館  
営) 平日11:30~14:30/17:30~21:00  
土日祝11:00~21:00  
休) 年中無休

http://mojiko-kaimon.jp/

特製デザートサービス



### 2 芳賀茂元 商店

味、香り、見た目の全てが「うに」そのもの、うに好き限定「関門うにまん」門司港レトロ 芳賀茂元 商店が創った高級和風まんだす。お酒の肴、ズに最適です。

★「関門うにまん」3個入り 1,000円+消費税

★「関門うにまん」1個 800円+消費税

問) 0120-952-852  
所) 門司区港町4-1海峽プラザ東館  
営) 11:00~19:00  
休) 年中無休

http://kanmon-uniman.jp



### 3 海鮮処 廻転寿司 海人

素材の見極め、味のこだわりには自信があります。市場直仕込の本格派廻転寿司とゆっくり食事ができる全室個室&掘り席の海鮮処。宴会も可。

問) 093-322-5522

所) 門司区港町 3-3  
営) 11:00~15:00(LO1F14:30 2F14:00)  
17:00~22:00(LO1F21:30 2F21:00)  
休) 水曜日(祝日は営業)

http://www.kaito.ne.jp/

生ビール(小)又はソフトドリンク  
1杯サービス(5名様迄)



### 4 レストラン 三井倶楽部

社交場だった頃の面影を残す格調高い店内で味わう料理の味は、また格別。和洋折衷の会席料理はアイデアいっぱい好評です。

★焼きカレーセット 1,490円

★お昼のランチ 1,350円〜

問) 093-332-1000  
所) 門司区港町 7-1  
営) 11:00~15:00(LO14:00)  
17:00~21:00(LO20:00)

休) 不定休



### 5 キッチン ポレポレ

素材・仕込にこだわり手づくりした焼きカレーは絶品! 化学調味料に頼らず、ドレッシング・ソースも手作りのランチ定食も大人気です。店内からは関門海峡も望め、対岸の夜景も最高です!

★ランチ定食 850円(平日は100円引!)

★本格焼きカレー 900円★ピッツァ(3種類) 950円〜

問) 093-321-6739 所) 門司区港町 9-7  
営) 平日11:00~16:00(土・日・祝日)  
18:00~21:30(土・日・祝日)  
9:30~16:30(土・日・祝日)  
17:30~21:30(土・日・祝日)  
土日はモーニングあり  
休) 月・火曜日(祝日は営業)

http://www.polepole2012.jp



### 6 cafe UMINÉKO

フランス・ブルターニュ地方のガレットや手作りジェラートが楽しめるカフェに、フランスの陶器や北欧のムーミングッズなどを扱う、ヨーロッパ雑貨のコーナーを併設しています。「門司港焼きカレーガレット」や、「門司港焼きバナナのガレット」が人気。

問) 093-321-2101

所) 門司区西海岸 1-6-2

営) カフェ 10:00~20:00 O.S.19:30  
雑貨コーナー 10:00~19:30 休) 火曜日

OSUSUME SHOP

map

お店の場所は  
13.14Pのマップに掲載

グーグルマップは  
こちら!



### 7 PLATZ GREAT UNKNOWN

Shiro's Artのコンセプトショップ。Tシャツやバッグをはじめ、Tシャツのオブジェやキャンパスの絵が手にはいるのはこの店舗のみ。

★Tシャツ 3,240円(子ども 2,484円)

問) 093-331-5251  
所) 門司区港町 6-5  
営) 金土・日・祝日 11:00~18:00  
休) 月~木曜日(祝日は営業)  
http://greatunknown.co.jp/



### 8 ミツバチカレー

地元で愛される人気店「Cafe de Brique」の二号店。あのひと皿にまた会いたくなるお店として、某TVや雑誌、ヤフーニュースなどで紹介される話題のお店です。写真は、当店発案の視覚・嗅覚・聴覚・味覚で楽しむことのできる四拍子そろった自慢の焼きカレーです。ジューシーとお肉が焼ける音と、スパイスの良い香り、量み掛ける美味しさが究極の一品です。

★ジューシー焼きカレー 1,500円

問) 093-332-4511 所) 門司区港町 2-14 営) 11:30~14:00 / 17:30~22:00  
休) 月曜日 http://mitsubachicurry.com/



### 9 GOLDEN RAY mammy baby GREAT UNKNOWN

メンズ、レディースの大人服から産まれたの赤ちゃんのためのベビー服まで厳選した良質なアイテムを取り揃えています。また、音楽やアートを楽しんでいたがけるギャラリースペースも併設しています。

問) 093-332-2227  
所) 門司区港町 7-8-1F  
営) 11:00~20:00(土日祝は10:00~)  
休) 第2,3火曜日  
https://greatunknown.co.jp/  
http://www.mammybaby.jp/



### ミツバチレトロカレー

お客様から要望が多かったミツバチカレーのレトロカレーがついに登場!! お店の味を再現したこだわりのカレーとロゴが浮き出たような可愛いパッケージでお土産としてはやくも大人気です。

(右から)★スパイシー焼きカレー 800円

★キーマ焼きカレー 800円

★スパイシー焼きカレー&キーマカレー(各1食入) 1,200円



### 山口酒店

どこか懐かしい薫りのする柴町銀天街にある山口酒店。門司港みやげとしてオリジナル日本酒、焼酎、バナナ紅茶、店主制作の絵葉書などが人気。

★門司港バナナ紅茶(10袋入) 605円

★麦焼酎「門司港もだん」1,296円

★吟醸酒「門司港レトロ夢伝説」1,361円

問) 093-321-1275  
所) 門司区栄町 5-7  
営) 9:00~18:30  
休) 日・祝日  
http://www.sakaemachi-cafe.com



# Photogenic trip

2018 SPRING { 写真を楽しむフォトジェニックな旅 }

何を切り撮るかで無限に楽しみ方が広がる「写真」  
レトロ、海峡、ハート、スイーツ、雑貨、カフェ...  
門司港であなただけのフォトジェニックな旅をお楽しみください。



1



# 門司港へ行くならJRで

## 門司港までのアクセス



鹿児島中央・熊本▶博多    佐世保▶博多    佐賀・長崎・大分▶博多    大分▶小倉



各駅の所要時間は、平成29年3月末現在のものです。

## 門司港までのおトクなきっぷ

### 通常のおねだん

<b>博多 ▶ 門司港</b>
片道 特急列車自由席
大人 <b>1,980円</b>
こども <b>980円</b>
<b>小倉 ▶ 門司港</b>
片道 普通列車
大人 <b>280円</b>
こども <b>140円</b>

### 九州ネットきっぷ(※)

<b>長崎 ▶ 博多</b>	<b>佐世保 ▶ 博多</b>	<b>佐賀 ▶ 博多</b>	<b>大分 ▶ 小倉</b>
片道 特急列車指定席	片道 特急列車指定席	片道 特急列車指定席	片道 特急列車指定席
大人 <b>3,090円</b>	大人 <b>2,310円</b>	大人 <b>1,130円</b>	大人 <b>2,980円</b>
こども <b>1,540円</b>	こども <b>1,150円</b>	こども <b>560円</b>	こども <b>1,490円</b>
<b>熊本 ▶ 門司港</b>	<b>鹿児島中央 ▶ 小倉</b> <small>(北九州市内)</small>	<b>博多 ▶ 小倉</b>	
片道 九州新幹線指定席・特急列車指定席	片道 九州新幹線指定席・特急列車指定席	片道 特急列車指定席	
大人 <b>4,830円</b>	大人 <b>10,290円</b>	大人 <b>1,440円</b>	
こども <b>2,410円</b>	こども <b>5,130円</b>	こども <b>710円</b>	

この他  
おトクなきっぷも  
ございます。

(注) 博多～小倉間の山陽新幹線はご乗車になれません。

※インターネット列車予約限定です。駅の窓口等では発売しません。※区間、設備、席数に制限があります。  
※ご購入には、「JR九州WEB会員」への登録(無料)が必要です。※変更や払い戻しには制限があります。  
※ご利用には、きっぷの受け取りが必要です。JR九州の「みどりの窓口」のある駅でお受け取りください。  
※お支払いは、クレジットカード、コンビニエンスストア、銀行ATM等をご利用いただけます。(コンビニエンスストア、銀行ATMでのお支払いは予約期限があります。)

## 関門連絡船往復乗船券 & 「海響館」入館引換券

門司港から下関(唐戸)を運行する関門連絡船と「海響館」入館引換券をセットにしたおトクなチケットです。

関門連絡船往復乗船券 + 市立ものせき水族館「海響館」入館引換券

大人 **2,200円**    中学生 **1,300円**    小学生 **1,000円**

●アクセス/JR門司港から徒歩すぐの関門連絡船乗り場(門司港)から関門連絡船で約5分。下関(唐津)から徒歩すぐ。

・JR券や鉄道利用宿泊商品との同時購入、又はJR券提示によりお買い求めいただけます。  
・ご利用いただくJR券の有効期限内に限り、ご利用いただけます。  
・発売箇所:JR九州の駅みどりの窓口等



2枚きっぷ、九州新幹線2枚きっぷ等、その他の区間のおトクなきっぷは、JR九州のホームページでご案内しています。

JR九州 検索 <http://www.jrkyushu-kippu.jp/fare/ticket/>



1



# Mojiko Retro

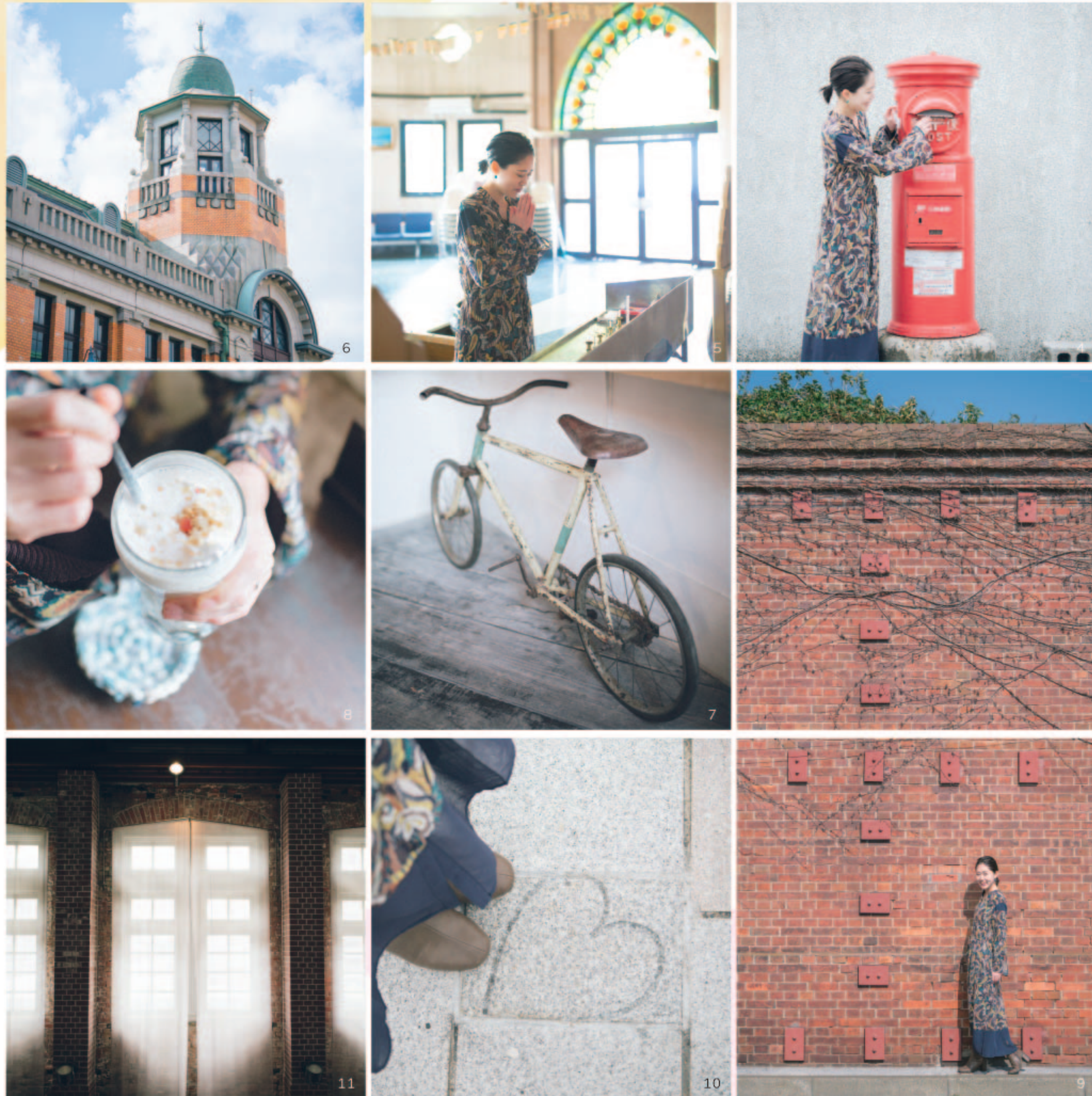

4. 港ハウス前の丸型ポスト  
5. 世界平和バゴダ  
6. 旧大阪商船  
7. 今足（こんぜ）  
8. cafe & restaurant CHEESE  
9. 門司港レトロ駐車場レンガ壁  
10. MOJIKO モニュメント前の #kanmonheart  
11. 旧門司税関

## Photogenic SPOT

旅を切り撮る



2



3

1. 旧門司税関とはね橋ブルーウィングもじ  
2. 西海岸  
3. cafe & restaurant CHEESE



門司港レトロまちあるき

# 門司港 春めぐる

新生活\*新発見

2018

門司港めぐる

[www.mojikomeguru.jp](http://www.mojikomeguru.jp)

ホームページ内の応募フォームよりお申込みください。

※内容は若干変更になる場合がございます。 ※少雨開催・荒天中止

◎主催・お問合せ：門司港レトロ倶楽部  
TEL 093-332-0106 (平日 9:00~17:00)



「オーダーめぐる」受付中！自分だけのコースをご希望の方、お問い合わせください



門司港の昭和な市場をめぐる

4/19 10:00-13:00

料金 2,000円 (chekaランチ付)  
☆SNS話題のカフェ☆  
解散：門司中央市場 定員：7名

新鮮な食材や専門の商品、そして店主のあったかいやりとり。昔ながらの買い物風景がある昭和の商店街を、シャッター絵画を手掛けた案内人とめぐります。買い物場所を探している新生活の方にもおすすめ！



関門海峡の神社をめぐる

4/14 9:00-13:00

料金 2,000円 (交通費別途+800円)(弁当付)  
集合：門司港駅/解散：甲宗八幡神社 定員：10名  
オプション：小倉風御朱印帳2,500円、各御朱印300円×4神社

かつて陸続きだった関門海峡を切り開いたとされる神功皇后の伝承を学びながら、下関・門司港両岸の神社をめぐります。



デザイナーとめぐる 風師山登山(入門編)

4/7 9:30-13:00

料金 2,000円 (中華ランチ・風師山MAP付)  
集合&解散：門司区役所5階前 定員：10名 (当日駐車券発行可)

新しくなった「風師山ハイキングマップ」デザイナーのふたりが清滝から自然林の多く残る風師山までをご案内。風頭からのパノラマ関門海峡は絶景！



門司港の桜と古地図をめぐる

3/29 10:00-13:00

料金 2,500円 (ふぐピラフランチ付)  
☆重要文化財の中でランチ☆  
解散：旧門司三井倶楽部 定員：10名

かつて塩田や運河があった名残を大正の古地図でたどり、門司港の桜と共にのんびりめぐります。※開催日に桜が咲いていない場合もあります。



門司港のバナナ道をめぐる

5/17 10:00-13:00

料金 2,000円 (焼きカレーランチ付)  
☆重要文化財の中でランチ☆  
解散：旧門司三井倶楽部 定員：10名

バナナの叩き売り発祥の地は門司港、知っているようで知らないバナナの歴史をめぐります。おなじみバナちゃん節などの叩き売り口上も学べます。「春よ三月春雨に〜♪」



夜のディープ 門司港をめぐるⅢ

5/15 18:00-20:00

料金 2,000円 (ドリンク・おつまみ付)  
※どのお店で飲めるかはその時決まります。  
集合：門司港駅/解散：栄町銀天街 定員：6名

リピーター殺到の大人気シリーズが半年ぶりに登場！門司港にある一見さんでは入りにくい夜の人気店をめぐります。あなたの知らない夜の門司港に出会えるかも。



門司往還・大里宿をめぐる

4/26 10:00-13:00

料金 2,500円 (海峡ランチ付)  
集合&解散：門司区役所5階前 定員：10名 (門司駅から徒歩5分)

江戸時代、小倉から大里(現在の門司駅周辺)へ通じる道は門司往還と呼ばれ、多くの九州大名達が参勤交代で関門海峡を横断する為に大里宿町を訪れました。マンションや住宅街のすぐそばにある街道の名残をめぐります。

## クルーズトレイン ななつ星 in 九州



クルーズトレイン「ななつ星in九州」が平成30年3月27日から門司港駅で立ち寄り観光を開始します(毎週火曜日13時30分~14時30分頃 門司港駅ホーム停車予定)

※詳しい運行日は「ななつ星in九州」のHPをご覧ください。  
<https://www.cruisetrain-sevenstars.jp>

## 門司港めぐるとは

門司港を愛する案内人達による、個人的視点にフューチャーしたまち歩きツアーです。「まち歩き」とは、宝探しのようにじっくり歩くまちの楽しみ方の一つ。案内人が皆さんと一緒に歩きながら、門司港の隠れた魅力を紹介し、あなただけの門司港の宝物を見つけて下さい。

## 集合場所

旧門司三井倶楽部  
1F観光コンシェルジュ受付



※開始時間10分前までに受付をお願いします。

## 参加者限定特典プレゼント!



定番オリジナルエコバッグ

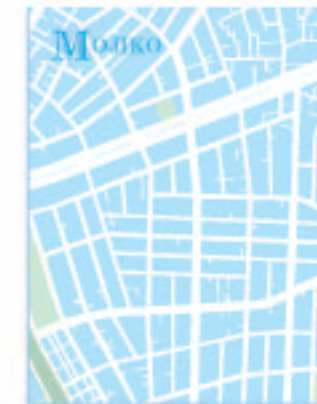

自分だけのオリジナルまちあるきMAPを作れます!

リピーター特典あり  
5回参加で500円引

地図会社ゼンリンとコラボした門司港地図柄クリアファイル + 現代版・古地図版の中紙2種  
※イメージです

もじこうの人



門司港にはまちに魅せられ、まちを愛する、様々な人が集まっています。そんなまちを愛する人間士に出会っていただきました。



山口 仁

山口酒店店主 山口 仁さん  
熊本県熊本市出身  
67才

熊本マリスト学園高等学校を卒業後、多摩美術大学グラフィックデザイン科入学。同科卒業後、同大学院へ。大学院修了後は大阪のアパレルメーカーなどでデザイナーを務める。1987年に門司港へ戻り、妻の実家である株式会社ヤマグチにて、酒類販売業・企画デザイン業に携わる。2002年(平成14年)代表取締役就任。

- 山口酒店 -  
門司区栄町 5-7  
Tel: 093-321-1275  
HP: [www.sakaemachi-cafe.com](http://www.sakaemachi-cafe.com)



世代は違えど、新しい土地で独自の感覚を持ち、道を切り開いてきたお二人に共通点を感じました。



岡 祐太郎

今足オーナー 岡 祐太郎さん  
長崎県佐世保市出身  
28才

高校卒業後、製鉄所に就職のため北九州へ。その後コココーラなどで働いた後、2016年に小倉で「知音(ちいん)」という食事もできるBARをオープン。2017年8月には2号店「今足(こんぜ)」を門司港にオープン。

- 今足 -  
門司区東本町 1-1-26  
Tel: 093-342-8116  
instagram: conze2017

## 山口さん制作レトロタイムズ



山口..初めまして。こちらのお店を始めたのはいつ頃ですか?  
岡..昨年の8月末です。前の方がお店を閉められると聞いた次の日には出店を決めました。いつも相談する先輩の後押しもあったので。  
山口..そうですね。看板も大きく出されてないので、お店が入っているのかどうかわかりませんでした。この「今足(こんぜ)」という店名にはどういった意味があるんですか?  
岡..このお店は本当にタイミング良く出せたお店なので、「まさに今」という意味合いの中国の善の言葉をつけたんです。  
山口..まさしく「今でしょ」という感じなんですよ。こうやって店内を見せていただくと、一つ一つにこだわりを感じますが、空間のデザインも素敵なんです。  
岡..このお店は相談した先輩と一緒に作り上げました。僕らはもともと古いものが好きで、器から入りました。古いものだと安土桃山時代の物から現代の作家さんのものまで集めています。そこから料理にも興味

が湧き、お酒やお茶、器も含めたマリアーージュを独学で勉強し、お店で提供しています。最近では研究の為に休みをいただき、色々なお店を回っています。趣味の延長が仕事になったという感じですね。  
山口..なんだか楽しそうですね。僕の酒屋はすぐその栄町銀天街にあります。門司港は家内の実家として、酒屋を継ぐために35歳の時に大阪から帰郷しました。もう32年前かな。人生で門司港が一番長く居る場所になりました。僕が戻って来た頃は商店街はもう少し賑やかで、門司港レトロが創生期を迎える中で、商店街も盛り上げていこうという機運でした。それから僕自身、商店街の活動だけではなく、様々な活動に携わって来ました。門司港レトロ倶楽部でのレトロタイムズ・おいしい門司港の制作、門司港アート村や門司港美術工芸研究所の運営委員、門司港はしご酒大会の運営など。20年以上が経ち、私も商店街もレトロと一緒に成長してきた気がします。近年、若い方達が門司港に少しずつ集まって来て

いる様子を見てみると、少し思返しができたのかなとも思います。  
また、個人的な意見としては、普通の観光地とは少し違う、アートな切り口で上質な体験を提供してくれる居心地の良い町になってほしいとも思っています。岡さんも創作するという意味では似ているものがあると思うのですが、どうでしょう。  
岡..そうですね。これは門司港に限らずなんですが、色々なお店を見ていって、なんとなくこれくらいいければいいだろう、という作り方をされている方が多いと感じます。やるならそこを拘ってやっていける人、それは提供するものも、空間もそうなんです。そういうところを意識してくれる人たちがもっと増える環境を僕自身が作れたらいいなと思っています。  
山口..今後どのように成長されていくのか楽しみです。フェイスブックで見ただけですが、無農薬の苺を使ったドリンクが美味しそうでした。また伺いたいと思います。  
岡..はい、ぜひお待ちしております。



3/31(土)

おもてなしイベント大集結ライブ

会場 関門海峡ミュージアム 1階 多目的ホール
時間 13:00-16:30
(関) 門司港レトロ総合インフォメーション TEL 093-321-4151



4月1日からリニューアル工事のため休館に入る関門海峡ミュージアムを盛り上げてくれた【おもてなしイベント】の出演者が一堂に会します。

3/28(木)-4/14(土)-21(土)-5/16(木)

西海岸にクルーズ船が寄港!

会場 門司区西海岸 (関門海峡ミュージアム前)
※天候等により時間等の変更や寄港の中止あり
●詳細は後日、市政だよりなどでお知らせします。
(関) (一社) 北九州港振興協会 TEL 093-321-5900

「シルバーディスカバリー」
■3/28(水)
【入港】18:00【出港】17:00
■4/14(土)
【入港】16:30【出港】18:30
■4/21(土)
【入港】18:30【出港】17:00
【ロストラル】
■5/16(水)【入港】8:00【出港】15:00



3/25(日)・4/22(日) ※5月の開催はなし

マンスリーシアター

会場 旧大連航路上屋 2階
時間 14:00-16:00
(関) 門司港レトロ総合インフォメーション TEL 093-321-4151
松永文庫室長が選出した名作映画を上映します。

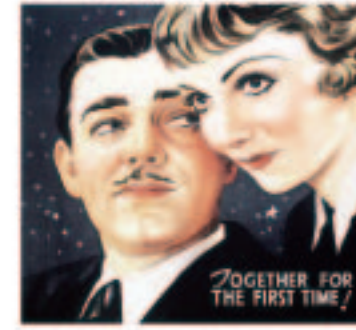

■3/25(日)「或る夜の出来事」
1934年 アメリカ映画
出演:クラーク・ゲーブルほか
■4/22(日)「男はつらいよ 私のお寅さん」第12作
1973年 松竹
監督:山田洋次 主演:渥美清
マドンナ:岸恵子

4/7(土)・8(日)・21(土)・22(日)

門司港 CARBOOTS (カーブーツ)

会場 レトロ中央広場 ※雨天開催 荒天中止
時間 10:00-16:00
(関) MES (門司港イベントサブライ) TEL 080-9100-6788



車を利用したフリーマーケットです。日本ではこれからの新しいマーケット、フリマの進化系、Carbootsを全国に先駆けて開催します。

4/11(水)~7/8(日) 松永文庫企画展

『北九州出身作家原作による映画資料展』

会場 旧大連航路上屋 松永文庫
時間 9:00-17:00 月曜休館 (祝日の場合は翌日)
(関) 門司港レトロ総合インフォメーション TEL 093-321-4151



北九州出身の作家による原作で映画化された作品のポスター・パンフレットなど、約200点を展示します。

4/13(金)~6/17(日)

近代日本の美

会場 出光美術館 (門司)
時間 10:00-17:00 (入館は16:30まで) 月曜休館
●一般 700円 / 高・大生 500円 / 中学生以下無料 (ただし保護者の同伴が必要です)
(関) 出光美術館 (門司) TEL 093-332-0251



上村松園、東山魁夷、板谷波山など近代の絵画・工芸の分野で活躍した巨匠たちの力強い足跡と、新鮮な輝きに満ちた作品をご覧ください。

4/8(日) レトロを歩け! 海峡を歩け!

第33回 維新・海峡ウォーク

会場 東行庵 (スタート地点) ~ ※雨天開催
門司港レトロ本陣 (ゴール地点)
時間 8:30-17:30 (下関市東行庵にて開会式)
(関) 維新・海峡ウォーク実行委員会事務局 TEL 083-223-0150



終点・門司港レトロ本陣 (プレミアムホテル門司港北側) では、完歩者にバナナや記念品のプレゼントがあります(予定)。なくなり次第終了です。

4/21(土)・22(日)

Japan Vintage Style 門司港

会場 関門海峡ミュージアム サンセット広場
時間 10:00-16:00 ※雨天開催 荒天中止
(関) MES (門司港イベントサブライ) TEL 090-9472-2345
★海外を意識した日本のデザインや古物を展示販売するイベント!

4/21(土)・22(日) 門司港 PREMIUM ANTIQUES & HOME

Feat. 門司港 GRANDMARKET "RUEDUBAC"

会場 旧大連航路上屋 1階
時間 10:00-16:00
(関) MES (門司港イベントサブライ) TEL 090-1367-7913
★PREMIUM なショップが上質な生活空間とライフスタイルを提案

4/20(金) - 5/20(日)

幸せだなあ~傘寿記念 「加山雄三アートの世界展」

会場 旧門司税関 1・2階
時間 9:00-17:00
●一般600円 小中学生200円
(関) ギャラリー そめ吉 TEL 093-612-3611



「海や愛」をテーマにした油彩画、水彩画、版画作品約70点を展示します。ミニトーク&サイン会(4/30 11:00~、14:00~)※サイン会は画集をお買い上げの方100名様限定。

4/14(土)・15(日)

路地裏マーケット in 清滝

会場 路地裏ギャラリー もじろじ周辺
時間 10:00-16:00 ※雨天開催 荒天中止
(関) 路地裏ギャラリー もじろじ TEL 090-5080-4711



築100年を超える建物が多く残る清滝地区。その空家に眠る生活雑貨や、空家を解体した廃材で作った家具、産直野菜や焼き菓子などを販売。西日本工業大学デザイン学部による子ども向け、ものづくり体験や遊びコーナーあり。

キャラクターと記念撮影OK!

3/18(日)・5/20(日)

門司港トロッコ競争

会場 北九州銀行レトロライン沿線 (門司メディカルセンター横歩道)
時間 10:30頃~15:00頃までの間に計5回開催
●トロッコ列車乗車時のみ有料(大人300円、小児150円)
(関) 平成筑豊鉄道(株) 門司港事業所 TEL 093-331-1065



ゆるキャラやご当地ヒーローが、トロッコ列車「潮風号」とガチで勝負! 7体のキャラがチームを組んでゴールまでの80mを力走します!! ※雨天・強風時はイベントに変更

北九州銀行レトロライン

「潮風号」春の運行開始!

運行日) 3月17日(土)~11月25日(日)の土・日・祝日
※3月24日~4月5日、4月28日~5月6日、7月21日~8月31日は毎日運行

運行時間) 九州鉄道記念館駅発(始発)10:00~(最終)16:40
関門海峡めくり駅発(始発)10:20~(最終)17:00
※10:00~17:00の間11往復22本
料金) 片道乗車券: 大人300円 / 小児150円

3/17(土)より運行開始!



参加SHOPでお得な特典をGET!

3/3(土)・4(日)

太陽と海のマルシェ

会場 レトロ中央広場・親水広場 ※雨天開催 荒天中止
時間 10:00-17:00
(関) 太陽と海のマルシェ実行委員会 TEL 090-2038-8867
★ご家族皆さんでお楽しみいただけるマーケットです。

3/11(日)・4/8(日)

マンスリージャズ

会場 旧大連航路上屋
時間 14:00-16:00
(関) 門司港レトロ総合インフォメーション TEL 093-321-4151

3/11 特別スタートバンド & チャーリースタイル
3/18 三島純也カルテット
※5月の開催はなし

2/3(土)~3/18(日)

「門司港レトロぐるめ博 2018」

会場 門司港レトロ地区など
時間 各参加店舗の営業時間による
(関) 門司港レトロ総合インフォメーション TEL 093-321-4151
★対象店舗のチャレンジメニューを食べると抽選で割引などあり!

2/15(木)~4/8(日)

企画展~国鉄からJRへ~九州鉄道車両物語

会場 九州鉄道記念館 ●大人300円 中学生以下150円 4歳未満無料
時間 9:00-17:00 (入館は16:30まで)
(関) 九州鉄道記念館 TEL 093-322-1006
★JRへ時代が移り変わった頃の懐かしい鉄道車両の写真展を開催。

1/12(金)~3/25(日)

唐物と茶の湯 ★最高級ブランド品「唐物」を通じて、日本の美意識の源流をたどります。

会場 出光美術館 (門司)
時間 10:00-17:00 (入館は16:30まで) 月曜休館
●一般 700円 / 高・大生 500円 / 中学生以下無料 (ただし保護者の同伴が必要です)
(関) 出光美術館 (門司) TEL 093-332-0251

1/20(土)~4/8(日) ※4/2(月)は休館

名作洋画資料展

会場 旧大連航路上屋 松永文庫
時間 9:00-17:00
(関) 門司港レトロ総合インフォメーション TEL 093-321-4151
★名作と呼ばれる洋画のポスターやチラシなどの資料を展示。

3/18(日)・4/15(日)・5/27(日)

門司港レトロフリーマーケット

会場 親水広場 ※雨天中止
時間 10:00-15:00
(関) NPO法人門司まちづくり 21世紀の会 TEL 093-331-2205
★省資源、リサイクルをテーマにしたフリーマーケットです。

3/24(土)~5/26(土)の土・日・祝

春らんまんおさんぽ抽選会

会場 門司電気通信レトロ館
時間 9:00-16:00
(関) 門司電気通信レトロ館 TEL 093-321-1199
★来館者に抽選でオリジナルペーパークラフトプレゼント

3/17(土)・18(日)

北九州ラーメン王座選手権 2018

会場 レトロ中央広場・親水広場 ※雨天開催 荒天中止
時間 10:00-16:00
●3枚綴り 前売り券1,000円 当日券1杯400円
(関) 一般社団法人門司港まちの情報センター TEL 093-342-7013



北九州・筑豊地区にあるラーメン店14店舗とゲスト2店舗が一堂に会し、来場者の投票によるグランプリを競う。「これぞ、北九州」というラーメンが味わえる魅力の2日間です。

3/20(水)~31(土)

西田孝広 絵画・版画展&アーティスト・トーク

「光と色彩の彼方に」西田孝広 絵画・版画作品展
関門の空と海からインスピレーションを受けて創作された新作を初公開
3/20(水)~31(土) 10:00-17:00 月曜休館
アーティスト・トーク
「北九州で振り返る欧米アートシーン」

ニューヨーク留学や欧米・ロシアでの制作体験と新作への想いを語る講演会。
3/24(土) 14:00-16:00
会場 門司港美術工芸研究所 港ハウス 2階
時間 10:00-17:00
(関) 門司港美術工芸研究所 TEL 093-322-1235

子ども向けイベントあり!

3/24(土)・25(日)

Hand Made Days

会場 レトロ中央広場・親水広場
時間 11:00-16:00
(関) acud. アキュッド TEL 070-2667-1337
★手仕事から生まれる作品を楽しもう!

3/31(土)・4/30(祝・月)

モジコウ蚤の市 門司港古物・骨董市

会場 レトロ中央広場
時間 9:00-15:00
(関) acud. アキュッド TEL 070-2667-1337
★門司港の蚤の市。掘り出し物を見つけに行こう!

3/25(日)・5/13(日)

海峡寄席

会場 3/25...関門海峡ミュージアム 1階 多目的ホール
5/13...旧大連航路上屋 1階
時間 14:00-15:30
(関) 門司港レトロ総合インフォメーション TEL 093-321-4151



北九州を中心に活動している素人落語サークル「ぎんなん落語の会」の楽しい落語や漫談をお楽しみください。

3/24(土)・25(日)

春の鉄道マンス

会場 九州鉄道記念館
時間 9:00-17:00 (入館は16:30まで)
●大人300円 中学生以下150円 4歳未満無料
(関) 九州鉄道記念館 TEL 093-322-1006



小さなお子さまからファミリーみんなで楽しめるイベントが盛りだくさん! 詳細は決まり次第、当館ホームページとFacebookにてお知らせ。(カテゴリーにより一部有料)



土日にライブなど開催♪どなたでもお気軽にご観覧ください。

**土** **天空ジャズ**  
 会場▶ 門司港レトロ展望室 ※要入館料  
 期日▶ 3/3(土)・4/7(土)・5/12(土)  
 時間▶ ①18:30~②19:30~  
 ※各45分程度  
 ※日程は変更する場合があります。



**毎週土** **指定文化財で聞くシューベルト酒蔵コンサート**  
 会場▶ 旧岩田酒店  
 時間▶ 19:00-20:30  
 料金▶ 一般2,000円 学生1,000円  
 問▶ TEL093-331-0267



**日** **第3 海峡ドラマチックライブ**  
 会場▶ 関門海峡ミュージアム1階多目的ホール  
 期日▶ 3/18(日)  
 時間▶ ①12:00~②14:00~  
 ※各50分程度



**日** **第3 ハーバーデッキポップスライブ**  
 会場▶ ハーバーデッキ  
 期日▶ 4/15(日)・5/20(日)  
 時間▶ 11:00~15:00  
 ※全4ステージ各40分程度  
 ※雨天中止  
 問▶ MAMA 田中 TEL080-3377-1911



**日** **第1 門司港名物『バナナの叩き売り』**  
 会場①▶ 関門海峡ミュージアム1階レトロ通り内  
 期日▶ 3/4(日)  
 時間▶ ①13:00~②15:00~  
 各回売切れ次第終了



**土** **第1~4 門司港名物『バナナの叩き売り』**  
 会場②▶ 港ハウス前広場  
 期日▶ 毎月第1~第4土曜日、第2・4日曜日  
 時間▶ 13:00~ 売切れ次第終了  
 ※雨天中止



会場が関門海峡ミュージアムのイベントについては、4月から休館になるため3月までの開催となります。

**毎週土** **★モノはうす**  
 会場▶ 北九州市立大学地域創生学群の学生が運営  
 場所▶ 栄町銀天街(5番街)  
 時間▶ 10:00-17:00

**毎週土** **★館長ガイド 電話の歴史と建物ガイド**  
 会場▶ 大正17年建築の建物と交換機室の歴史保存室  
 場所▶ 門司電気通信レトロ館  
 時間▶ 9:00-16:00 ※要確認 TEL093-321-1199

**毎週土** **★キッズステーション**  
 会場▶ 中学生以下対象の鉄道に関する工作です!  
 場所▶ 九州鉄道記念館 キッズルーム  
 時間▶ 10:30-12:00 ※要入館料

**4/28(土)祝** **きものレンタルステーションレトロなでしこ**  
 袴レンタル 2,000円  
 会場▶ 旧門司税関 門司港駅から徒歩7分  
 期間▶ 4/28~6月までの土日祝(予定)  
 時間▶ 10:30-16:00(受付は14:00)まで  
 ※先着順で受付(予約不可)  
 問▶ レトロなでしこ運営実行委員会事務局 TEL 050-6871-3753  
 (電話対応は 営業日10:00-16:00/平日14:00-17:00)



レトロな建物が並ぶ門司港を、大正時代の雰囲気と袴と髪飾り姿で歩いて見ませんか。自撮りスポットの紹介や、ハンドメイドの髪飾り、人力車やレストランの割引などもご用意しています。時の停車場を是非実感してみてください。

**毎日** **★トリック3Dアートミュージアム**  
 場所▶ 海峡プラザ 西館2階  
 時間▶ 10:00~20:00(入場は19:00まで)  
 料金▶ 大人(高校生以上)1,000円/小人(4歳~中学生)500円



**Check!** **彫刻家の制作活動 一般公開**  
 門司港美術工芸研究所の彫刻家 福葉彬子による彫刻の制作現場が見学できます。  
 制作場所▶ 鎮西橋公園前ビル1階  
 問▶ 門司港美術工芸研究所 TEL 093-322-1235



**週末** **◎門司港レトロ観光ガイドツアー**  
 門司港をたっぷり堪能♡  
 下記のツアーのお申込み/お問合せ  
 北九州市観光情報コーナー  
 TEL093-541-4189



**●海辺散策コース**  
 〈時間〉13:30-15:00  
 毎週土曜  
 参加無料 / 申込不要  
 関門海峡ミュージアム、海岸沿い、レトロ地区から人気の雑貨店ビルを一巡するコース。受付時にご利用になった交通機関(JR券など)をご呈示ください。

**●門司港の魅力満喫コース**  
 〈時間〉10:00-12:00  
 毎週土曜  
 大人500円(中学生以上)/事前要予約  
 小学生300円  
 レトロ地区から昭和の香り漂う路地裏や商店街まで門司港を存分に味わえるコース。31階展望室から眺める海峡の景色は絶景。

**●門司港ガイドおまかせコース**  
 〈時間〉11:00-12:00  
 毎週日曜・祝日  
 参加無料 / 申込不要  
 参加者の皆様のご希望に沿ってコースを設定し、ご案内いたします。行ってみたいところ、興味のあるテーマをお申し付け下さい。

**4/29(祝・日)** **北九州市制50周年記念 門司区子どもまつり**

会場 旧大連航路上屋  
時間 10:30~15:00  
問) 門司区子どもまつり実行委員会事務局 (門司区役所コミュニティ支援課内) TEL 093-331-1881(内642)

ステージ・体験コーナー、はたらくるまの展示など楽しさ満載!各コーナーをめぐるスタンプラリーでは、すてきな景品をご用意。また「じーも」「スナQ」「スイッピー」など北九州のゆるキャラも集合!

**4/28(土)・29(祝・日)** **海辺のカモメ市 5**

会場 レトロ中央広場・親水広場 ※少雨開催 荒天中止  
時間 11:00-16:00  
問) acud.アキュッド TEL070-2667-1337  
<http://www.mojiko.info/kamome/>

クラフト、デザイン、食、雑貨、アンティーク、ハンドメイド、フラワー、ファッションなど様々なジャンルの人たちが集まり、クロスカルチャーと出合いを愉しむことができる市です。



**5/3(祝・木)・4(祝・金)** **門司海峡フェスタ**

会場 レトロ中央広場周辺 ※雨天開催 荒天中止  
時間 イベントにより異なる  
問) 門司港レトロ倶楽部 TEL 093-332-0106

各イベントの詳細は決まり次第、FacebookやHPに掲載するチラシにて。  
 mojiko.info 門司港レトロ倶楽部 FB



**5/3(祝・木)** **「アートフェスタ」**

会場 門司港美術工芸研究所 港ハウス2階  
時間 13:00-17:00  
問) 門司港美術工芸研究所 TEL 093-322-1235

門司港美術工芸研究所によるワークショップ。定員数は各ワークショップごとに異なる。詳細はHPで> [www.mojiko-biken.com](http://www.mojiko-biken.com)



**5/13(日)** **フラワーコンサート**

会場 旧門司三井倶楽部1階  
時間 ①13:30~②15:30~ 各40分程度  
●料金 500円 ※要予約  
問) 門司港レトロ総合インフォメーション TEL 093-321-4151

“花を愛でながら音楽を楽しむ”をテーマにしたクラシックコンサートです。庭に咲いた花も一緒にお楽しみください。  
 出演▶ 響ホール室内合奏団



**5/3(祝・木)・4(祝・金)・5(祝・土)** **ゴールデンウィークスペシャルライブ 2018**

会場 旧大連航路上屋2階  
時間 14:00-16:00  
問) 門司港レトロ総合インフォメーション TEL 093-321-4151  
毎年恒例のゴールデンウィークスペシャルライブを開催!!

5/3 ザ・グランドスラム 他  
5/4 門司学園吹奏楽団  
5/5 新日産住宅スイングスペース ストラスオーケストラ



**5/3(祝・木)・4(祝・金)・5(祝・土)** **アンティークキング in 門司港**

会場 旧大連航路上屋1階  
時間 10:00-17:00 (5日は16:00まで)  
●料金 500円 (高校生以上)  
問) 門司港レトロ総合インフォメーション TEL 093-321-4151

アメリカの「蚤の市」を門司港に再現。全国から個性あふれるアンティークショップが集結します。



**5/26(土)・27(日)** **第75回 門司みなと祭**

会場 門司区一帯 ●イベントにより有料あり  
※雨天時イベントにより中止あり  
時間 終日  
問) 門司みなと祭協賛会事務局 TEL 093-321-2381

メインは祝賀パレード。ミスポート門司を先頭に音楽隊やシャガリ隊、仮装者ら約2,000人が参加し、街中を華やかに行進します。そのほか、総おどりや門司港バナナの叩き売りなど門司の文化、伝統が披露される盛りだくさんのお祭りです。



**2日間で27万人来場!**

**5/20(日)** **門司港ネオクラシックカーフェスティバル**

会場 レトロ中央広場一帯 ※雨天開催 荒天中止  
時間 9:00-15:00  
問) 門司港レトロカーミーティング実行委員会 TEL 093-321-4006

昭和50年代から60年代にこだわった旧車のイベントです。昭和の名車が約100台集合します。





		<p>[門司港レトロ口ひなまつり] ~3/4 門司港レトロ一帯 各施設により異なる</p> <p>[門司港 西洋人形とひなまつり] ~3/4 関門海峡ミュージアム 9:00~17:00</p> <p>[バレンタイン&amp;ホワイトデー門司港レトロ展望室『カップルチケツ』] ~3/14 門司港レトロ展望室 10:00~20:30</p> <p>[「門司港レトロぐるめ博2018」] ~3/18 各店舗により異なる</p> <p>[唐物と茶の湯] ~3/25 出光美術館(門司) 10:00~17:00(入館は16:30まで)</p> <p>[名作洋画資料展] ~4/8 旧大連航路上屋 松永文庫 9:00~17:00</p> <p>[企画展~国鉄からJRへ~九州鉄道車両物語] ~4/8 九州鉄道記念館 9:00~17:00(入館は16:30まで)</p>
1	木	<p>[「書苑会」金澤書道教室中展] 3/1~3/7 旧門司税関 9:00~17:00(3/1は13:00から、最終日は16:00まで)</p>
3	土	<p>[天空ジャズ] 門司港レトロ展望室 ①18:30~②19:30~</p> <p>[太陽と海のマルシェ] 3/3・4 レトロ中央広場・親水広場 10:00~17:00</p> <p>[三宜楼ひなまつり~旧料亭と清滝の路地裏をめぐる~] 三宜楼・もじろじ・旧料亭ひろせ他 各会場により異なる</p>
8	木	<p>[銅板工芸クラブ作品展] 3/8~3/25 門司電気通信レトロ館 9:00~16:00</p>
11	日	<p>[マンスリージャズ] 旧大連航路上屋 14:00~16:00</p> <p>[KFMライブ] 関門海峡ミュージアム 13:00~15:00</p>
17	土	<p>[北九州ラーメン王座選手権2018] 3/17・18 レトロ中央広場・親水広場 10:00~16:00</p> <p>[春の絵画展] 3/17~4/1 旧門司税関 9:00~17:00</p>
18	日	<p>[門司港トロッコ競争] 門司メディカルセンター横遊歩道 10:30頃~15:00頃までに計5回開催</p> <p>[ドラマチックライブ] 関門海峡ミュージアム ①12:00~②14:00~</p> <p>[門司港レトロフリーマーケット] 親水広場 10:00~15:00</p>
20	火	<p>[光と色彩の彼方に] 西田孝広 絵画・版画作品展 3/20~3/31 門司港美術工芸研究所 10:00~17:00</p>
24	土	<p>[春の鉄道マンス] 3/24・25 九州鉄道記念館 9:00~17:00(入館は16:30まで)</p> <p>[Hand Made Days] 3/24・25 レトロ中央広場・親水広場 11:00~16:00</p> <p>[春らんまんおさんぽ抽選会] 3/24~5/26の土日祝 門司電気通信レトロ館 9:00~16:00</p> <p>アーティスト・トーク[北九州で振り返る欧米アートシーン] 門司港美術工芸研究所 14:00~16:00</p>
25	日	<p>[海峡寄席] 関門海峡ミュージアム 14:00~15:30</p> <p>[マンスリーシアター] 旧大連航路上屋 14:00~16:00</p>
28	水	<p>[クルーズ船「シルバー・ディスカバラー」寄港!] 西海岸(関門海峡ミュージアム前) [入港] 8:00 [出港] 17:00</p>
29	木	<p>[筑豊クラブデジカメ同好会写真展] 3/29~4/25 門司電気通信レトロ館 9:00~16:00</p>
31	土	<p>[おもてなしイベント大集結ライブ] 関門海峡ミュージアム 13:00~16:30</p> <p>[モジコウ蚤の市 門司港古物・骨董市] レトロ中央広場 9:00~15:00</p>

		<p>[春の絵画展] ~4/1 旧門司税関 9:00~17:00</p> <p>[名作洋画資料展] ~4/8 旧大連航路上屋 松永文庫 9:00~17:00</p> <p>[企画展~国鉄からJRへ~九州鉄道車両物語] ~4/8 九州鉄道記念館 9:00~17:00(入館は16:30まで)</p> <p>[筑豊クラブデジカメ同好会写真展] ~4/25 門司電気通信レトロ館 9:00~16:00</p> <p>[春らんまんおさんぽ抽選会] ~5/26の土日祝 門司電気通信レトロ館 9:00~16:00</p>
5	木	<p>[門司区芸術祭・美術展] 4/5~4/11 旧門司税関 9:00~17:00(最終日は15:00まで)</p>
7	土	<p>[天空ジャズ] 門司港レトロ展望室 ①18:30~②19:30~</p> <p>[門司港 CARBOOTS] 4/7・8 レトロ中央広場 10:00~16:00</p> <p>[九州ウォーキング「火の山公園」満開のチューリップと関門海峡ウォーク] スタート:門司港駅:スタート受付 8:30~11:00 ゴール:九州鉄道記念館:ゴール受付 15:00まで</p>
8	日	<p>[マンスリージャズ] 旧大連航路上屋 14:00~16:00</p> <p>[クリエイター・クロストーク@門司港] 錦町公民館 13:00~16:00</p> <p>[第33回 維新・海峡ウォーク] 東行庵(スタート下関市)~門司港レトロ本陣(ゴール地点) 8:30-17:30</p>
11	水	<p>[松永文庫企画展『北九州出身作家原作による映画資料展』] 4/11~7/8 旧大連航路上屋 松永文庫 9:00~17:00</p>
12	木	<p>[林秀明書画展] 4/12~4/17 旧門司税関 9:00~17:00(4/12は12:00から、最終日は15:00まで)</p>
13	金	<p>[近代日本の美] 4/13~6/17 出光美術館(門司) 10:00~17:00(入館は16:30まで)</p>
14	土	<p>[クルーズ船「シルバー・ディスカバラー」寄港!] 西海岸(関門海峡ミュージアム前) [入港] 6:30 [出港] 18:30</p> <p>[路地裏マーケット in 清滝] 4/14・15 路地裏ギャラリー もじろじ周辺 10:00~16:00</p>
15	日	<p>[門司港レトロフリーマーケット] 親水広場 10:00~15:00</p> <p>[ハーバーデッキポップスライブ] ハーバーデッキ 11:00~15:00 ※全4ステージ 各40分程度</p>
20	金	<p>[幸せだなぁ~傘寿記念「加山雄三アートの世界展」] 4/20~5/20 旧門司税関 9:00~17:00</p>
21	土	<p>[門司港さんぽスタンプラリー] 4/21~5/26の土日祝 門司港レトロ全域 9:00~16:00</p> <p>[クルーズ船「シルバー・ディスカバラー」寄港!] 西海岸(関門海峡ミュージアム前) [入港] 8:30 [出港] 17:00</p> <p>[門司港 CARBOOTS] 4/21・22 レトロ中央広場 10:00~16:00</p> <p>[Japan Vintage Style 門司港] 4/21・22 関門海峡ミュージアム サンセット広場 10:00~16:00</p> <p>[門司港 PREMIUM ANTIQUES &amp; HOME「上質な生活空間とライフスタイル」Feat. 門司港 GRANDMARKET "RUEDUBAC"] 4/21・22 旧大連航路上屋 10:00~16:00</p>
22	日	<p>[マンスリーシアター] 旧大連航路上屋 14:00~16:00</p>
28	土	<p>[海辺のカモメ市 5] 4/28・29 レトロ中央広場・親水広場 11:00~16:00</p> <p>[宇宙(そら)の写真展] 4/28~5/27 門司電気通信レトロ館 9:00~16:00</p>
29	日	<p>[北九州市制55周年記念 門司区子どもまつり] 旧大連航路上屋 10:30~15:00</p>
30	月	<p>[モジコウ蚤の市 門司港古物・骨董市] レトロ中央広場 9:00~15:00</p>

門司港名物『バナナの叩き売り』

日本遺産認定!  
イベント開催日時は10P



		<p>[幸せだなぁ~傘寿記念「加山雄三アートの世界展」] ~5/20 旧門司税関 9:00~17:00</p> <p>[門司港さんぽスタンプラリー] ~5/26の土日祝 門司港レトロ全域 9:00~16:00</p> <p>[春らんまんおさんぽ抽選会] ~5/26の土日祝 門司電気通信レトロ館 9:00~16:00</p> <p>[宇宙(そら)の写真展] ~5/27 門司電気通信レトロ館 9:00~16:00</p> <p>[近代日本の美] ~6/17 出光美術館(門司) 10:00~17:00(入館は16:30まで)</p> <p>[松永文庫企画展『北九州出身作家原作による映画資料展』] ~7/8 旧大連航路上屋 松永文庫 9:00~17:00</p>
3	木	<p>[アートフェスタ] 門司港美術工芸研究所 13:00~17:00</p> <p>[門司海峡フェスタ] 5/3・4 レトロ中央広場周辺</p> <p>[アンティーク in 門司港] 5/3~5/5 旧大連航路上屋 10:00~17:00(5日は16:00まで)</p> <p>[ゴールデンウィークスペシャルライブ2018] 5/3~5/5 旧大連航路上屋 14:00~16:00</p>
4	金	<p>[アメリカンスワップミート] 5/4・5 関門海峡ミュージアム サンセット広場 10:00~16:00</p>
12	土	<p>[天空ジャズ] 門司港レトロ展望室 ①18:30~②19:30~</p>
13	日	<p>[フラワーコンサート] 旧門司三井倶楽部 ①13:30~②15:30~</p> <p>[海峡寄席] 旧大連航路上屋 14:00~15:30</p>
16	水	<p>[クルーズ船「ロストラル」寄港!] 西海岸(関門海峡ミュージアム前) [入港] 8:00 [出港] 15:00</p>
19	土	<p>[門司港レトロ展望室 サンセットプレミアム] 5/19~6/24 門司港レトロ展望室 17:00~20:30</p>
20	日	<p>[門司港トロッコ競争] 門司メディカルセンター横遊歩道 10:30頃~15:00頃までに計5回開催</p> <p>[門司港ネオクラシックカーフェスティバル] レトロ中央広場 9:00~15:00</p> <p>[ハーバーデッキポップスライブ] ハーバーデッキ 11:00~15:00 ※全4ステージ 各40分程度</p>
22	火	<p>[花映会写真展示会] 5/22~5/28 旧門司税関 9:00~17:00(5/22は12:00から、最終日は16:00まで)</p>
26	土	<p>[第75回 門司みなと祭] 5/26・27 門司区一帯 終日</p>
27	日	<p>[門司港レトロフリーマーケット] 親水広場 10:00~15:00</p>

OTHER INFO

《門司港レトロまちあるき「門司港めぐる」》詳細6P

門司港の春のまちあるきをお楽しみください

《北九州銀行レトロライン『潮風号』運行開始!》詳細7P

3/17~11/25の土・日・祝日  
※3/24~4/5、4/28~5/6は毎日運行

イベント年間スケジュール(予定)

- 夏(6・7・8月):  
関門港ポート天国/レトロの夜/関門海峡花火大会/関門よさこい大会
- 秋(9・10・11月):  
門司港バナナフェア/門司港レトロカーミーティング/雑貨イベント
- 冬(12・1・2月):  
イルミネーション/門司港レトロぐるめ博/門司港レトロひなまつり

イベント/観光のお問合せ

**門司港レトロ総合インフォメーション**  
TEL093-321-4151(9:00~18:00)

※団体ツアー・関門海峡ミュージアムへのお問合せもこちら上記へ  
※各イベントの詳細は各会場、または上記までご連絡ください  
イベントは予告なしに中止、変更する場合がございます。ご了承ください

門司港レトロの観光情報は「門司港レトロインフォメーション」で  
[www.mojiko.info](http://www.mojiko.info)

もじろうの乗り物



人力車

えびす屋 関門093-332-4444  
料金1区間(約1km)  
2人4,000円~、1人3,000円~



門司港レトロクルーズ

関門汽船 関093-331-0222  
20分間のプチクルーズです。  
料金 大人800円 小人400円  
時間 11:00~(土日祝は10:00~)



レンタサイクル

JOYINT(ジョイント)門司港  
関093-321-2272  
料金 1日 500円  
時間 10:00~18:00  
(11月~3月は17:00まで)  
場所 レンタサイクルターミナル



超小型電気自動車のレンタルも開始。

レンタル時間:  
30分単位(最長2時間)  
レンタル料金:  
30分 1,000円  
※要予約

お知らせ

関門海峡ミュージアム  
(海峡ドラマシップ)  
休館のお知らせ  
H30.4月1日~約1年6ヶ月間  
リニューアル工事のため休館



門司電気通信レトロ館  
コミュニティスペース新設!  
利用者募集中



写真や絵画  
など展示して  
みませんか?

《お申込み・お問合せ》  
門司電気通信レトロ館  
TEL093-321-1199

国際友好記念図書館(2・3階)  
閉館のお知らせ

H30.3月末で閉館  
H30.10月に観光施設として  
リニューアルオープン予定





**MOJIKO**  
 Kitakyushu City  
 Fukuoka Pref.

**Check!** ココからの夕日はたまごも!

**Check!** 遊覧船やカフェの集まる賑やかな建物(築80年以上の本造り階建て)

**Check!** 地上103mから見渡す開門海峡はまさに絶景!

**Check!** 映画のロケ地にもなったひなびた路地裏。

**Check!** 海峽を臨むならココ!

**Check!** 小倉藩の御守は、お土産にも人気!

**Check!** 海峽を眺めながらココ!

**Wi-Fiあります!**

- W Wi-Fi設置場所
- 日本遺産認定の建物「バナナの叩き売り」、「フグ料理」は無形日本遺産に認定
- A 授乳室・おむつ替えスペース
- B おむつ替えスペースのみ
- 宿 宿泊施設

**自動車をご利用の場合**  
 九州自動車道(福岡方面から)門司ICより約8分  
 関門自動車道(山口方面から)門司港ICより約5分

**日本遺産に認定!「関門「ノスタルジック」海峡」**  
 有形、無形文化財計42件で構成

「日本遺産 (Japan Heritage)」は地域の歴史的魅力や特色を通じて我が国の文化・伝統を語るストーリーを「日本遺産 (Japan Heritage)」として文化庁が認定するものです。ストーリーを語る上で欠かせない魅力溢れる有形や無形の様々な文化財群を、地域が主体となって総合的に整備・活用し、国内だけでなく海外へも戦略的に発信していくことにより、地域の活性化を図ることを目的としています。

**KANMON**  
 下関のおススメ

「維新発祥の地 下関」スタンプラリー

明治維新150年を記念して、維新発祥の地 下関スタンプラリーを実施しています。維新に関連した史跡・名所を楽しみながらゆっくり巡ってスタンプを集めよう!スタンプを2個以上集めて応募すると「ふくさしセット」や「幕末・維新グッズ」が当たるかも!

実施期間) 平成30年1月27日～12月25日  
 スタンプポイント) 下関駅エリア(下関駅観光案内所) 唐戸エリア(旧下関英国領事館、みもそ川公園) 長府エリア(長府観光会館)/吉田エリア(清風亭(東行庵駐車場)) 市内旅館ホテル、観光案内所など随時設置予定  
 冊子設置箇所) しものせき観光キャンペーン実行委員会(観光政策課内)  
 お問い合わせ) TEL 083-231-1350

**しものせき 女子旅キャンペーン**  
 “女性に嬉しい”期間限定の観光イベントです。  
 実施期間) 平成30年3月18日～5月31日  
 お問い合わせ) 下関市観光政策課 TEL 083-231-1350

Enjoy your trip!

門司港と下関の7つの♡  
**kanmonheart**

見つけたら「#kanmonheart」でSNSに投稿してみてね!