

門司港レトロ

旅手帖

mojikoretro-tabitecho vol.14

2016.6-8 Summer

イベント&マップ

mojiko retro summer event & map

TAKE FREE

夜の港街
こだわりのカレーと

〔特集〕



こだわりのカレーと夜の港街



門司港レトロの散策に便利!

門司港レトロお得クーポン

観光施設や飲食店等、
約**90店舗**で利用可能

このステッカーが目印です! →

お得! 1,000円で1,100円分 100円 × 11枚

販売箇所

主要旅行会社またはローソン・ファミリーマート・セブンイレブン等の店内端末
関門海峡ミュージアム・旧門司三井倶楽部・旧大阪商船・門司港レトロ展望室・旧門司税関



第9回 かんもん海峡・門司港レトロ こども絵画コンクール

作品募集 テーマ **かんもん海峡・門司港レトロ**
(かんもん海峡、門司港レトロに関するものであれば景色・建物等、何でも結構です。)

- 応募資格** 小学生、幼稚園児、保育園児
- 規格** 四つ切(39cm×54cm)画用紙に限ります。
(縦・横は問いませんが、規格サイズ以外は選外扱いとなります。)
- 画材** 絵の具・クレヨン・パステルクレヨン・版画など自由
- 応募先** 下記までご持参又はご郵送ください。

〒801-0841 北九州市門司区西海岸1-3-3
関門海峡ミュージアム(海峡ドラマシップ)内「こども絵画コンクール」係

応募締切 **6月29日(水)必着**

入賞作品は7月23日(土)より関門海峡ミュージアム(海峡ドラマシップ)と旧大連航路上屋に展示の予定です。
選外作品は、7月下旬から10月末の期間、入選作品は、9月上旬から10月末の期間、関門海峡ミュージアム(海峡ドラマシップ)にて返却いたします。郵送での返却はいたしません。

主催/関門海峡ミュージアム(海峡ドラマシップ) 後援/北九州市教育委員会、福岡県小学校図画工作教育研究会、毎日新聞社 協力/B&A門司港

- 応募規定** 作品の裏面に、応募者の郵便番号、住所、氏名(ふりがな)、年齢、性別、電話番号、学校名、学年(園児は、年少・年中・年長)を明記の上、ご応募ください。
(明記なき作品は選外扱いとなります。)
※ご応募いただいた方の個人情報、本コンクールの運営に伴う応募作品の確認や入賞はがきの送付、賞状の作成以外の目的には使用しません。

発表 特別賞24名は7月初旬ごろ、毎日新聞記載(予定)
(それ以外の方は通知ハガキでお知らせします。)

表彰 8月21日(日)(予定)
※詳細は、各申し込み元(小学校・幼稚園・保育園等)を通じて通知いたします。個人応募の方は、直接通知いたします。
※場所は旧大連航路上屋内ホールの予定です。
特別賞入賞の方には賞状と副賞をお渡しします。佳作・入選の方には賞状をお渡しします。

お問い合わせ 門司港レトロ総合インフォメーション TEL.093-321-4151

hot point

門司港の夜を楽しもう

10万ドルの夜景はないけれど
灯のともった静かな街が魅力です



7. めかりパーキングエリア(上り線)からの夜景。高速に乗らずにめかり公園中腹に車を止めて、簡単に歩いて行くこともできる 8. 門司港レトロ展望室からはレトロエリアや関門海峡、下関を一望できる



門司港レトロ展望室
問) 093-321-4151 営) 10:00~22:00(最終入館 21:30)
休) 不定休(年4日) 料金: 大人300円 子供150円



9. 遊覧船 SANTA での門司港レトロクルーズ。
間近でみる関門橋や海上から眺める街並みがきれい
門司港レトロクルーズ 詳細は 11P

MOJITO の飲めるお店

- 10. 門司港ホテル パーテンボ 問) 093-321-6663 営) 18:00~23:30 休) 無休
- 11. AIR'SCAFE 問) 093-321-4151 営) 10:00~21:00(OS20:30) 休) 不定休(年4日)
- 12. twin-t 問) 090-5920-0123 営) 18:00~24:00(OS23:00)*ご入店は10オより 休) 火曜日(祝日は営業)
- 13. プロベラキッチン 問) 093-331-1021 営) 11:30~23:00(OS22:00) 休) 火曜日(祝日は営業)
- ・カフェマチュール 問) 093-321-4747 営) 11:00~19:00(夏季) 休) 月曜日
- ・ミツバチカレー 詳細 2P



13



12



11

11. 門司港サンセットモヒート 500円 (AIR'SCAFE) 12. 左>ノンアルコール パナモヒート 600円 右>モヒート 720円(twin-t:夏季限定) 13. モヒート 600円(プロベラキッチン:夏季限定)

hit menu

MOJIKO MOJITO

MOJIKO-MOJITO
門司港モヒート人気です

夏はモヒートの季節
関門の風を感じながら飲むモヒートは格別です



10

Summer of Moji Curry

Yokubari Mojiiko
こだわりのカレーと夜景で
ホットな夏を楽しもう♡



37年継ぎ足しルー

2

蜜炊きりんごが隠し味



5

2. 10種類の野菜と数種類の牛肉を3日間かけて煮込んだフォンドボーが味の決め手。カツカレー 600円。焼きカレー 650円 3. そば粉のガレット生地とカレー、チーズ、トマトが良く合う。焼きカレーガレット 1,380円 4. どこか懐かしい味がするカレーうどん。うどん出汁がついてくるのでカレーの濃さは好みで。ふぐカレーうどん 1,069円。焼きカレーうどん 918円 5. 蜜炊きりんごと 10種類以上のスパイスでじっくり煮込んだスパイシー焼きカレー 1,000円。辛いのが苦手な方にはキーマ焼きカレー 1,000円もあり(価格は6月時点) 6. プチ焼きカレーとウイグル伝統料理ポロ(ラムとニンジンの炊き込みご飯・ラムバーグ付)が楽しめるハーフ & ハーフ 1,100円

3

本場フランスのガレットが焼きカレーに♡



関門名物ふくの天ぷらのせ

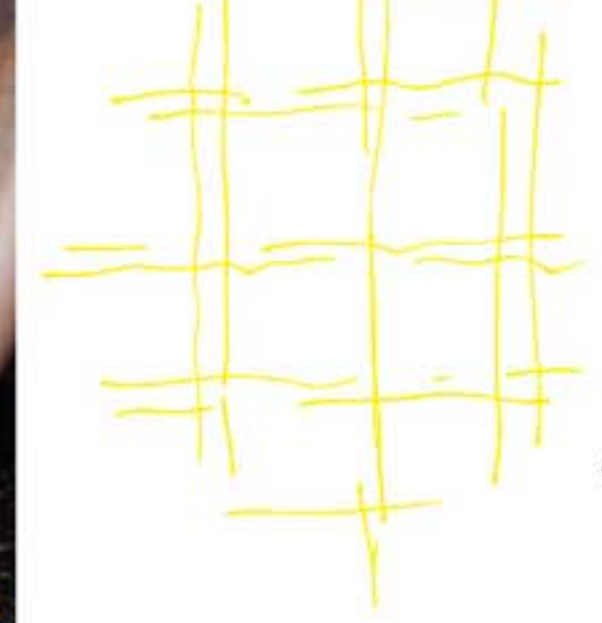

hot menu

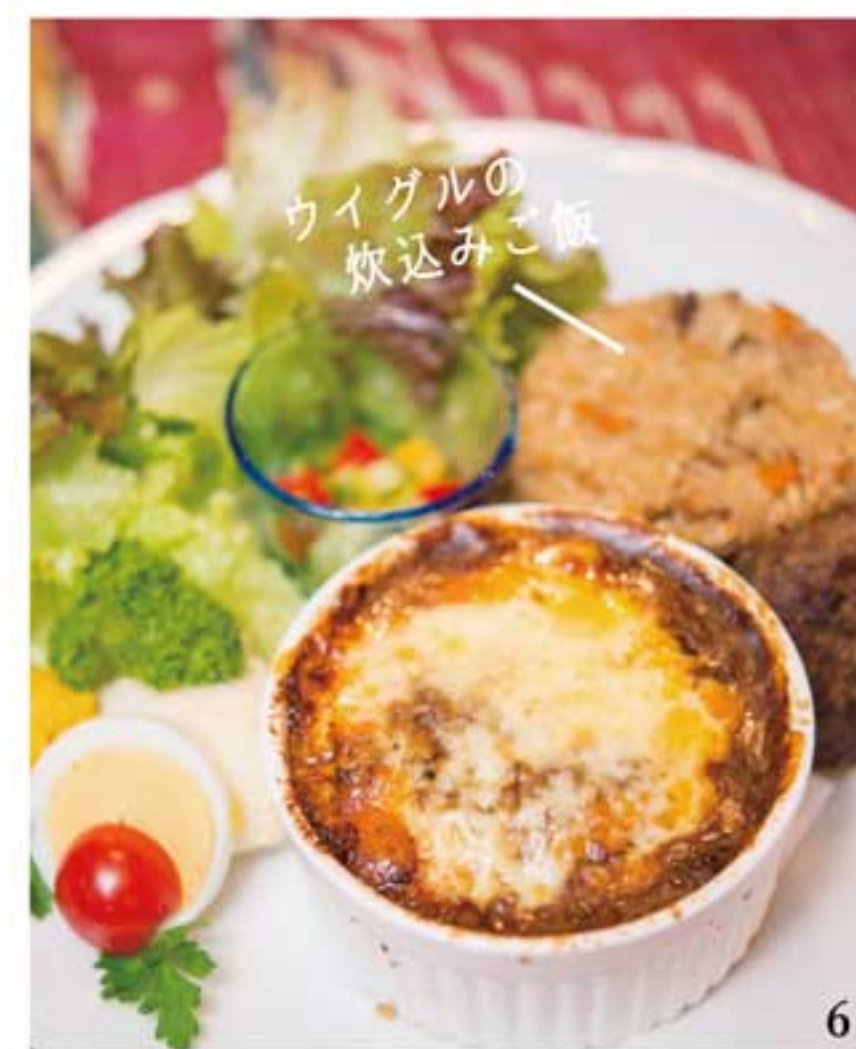

6

- 1. 5. ミツバチカレー 問) 093-332-4511 営) 土・日 11:30~22:00(OS) / 平日 11:30~14:00(OS) 17:30~22:00(OS) 休) 月曜日
- 2. こがねむし 問) 093-332-2585 営) 11:45~15:00(OS14:45) 17:00~21:00(OS20:20) ※売り切れ次第終了 休) 金曜日(祝日の場合は前日)
- 3. cafe UMINeko 問) 093-321-2101 営) カフェ 10:00~20:00(OS19:30) 雑貨コーナー 10:00~19:00 休) 火曜日
- 4. 港屋 千兵衛 問) 093-322-5888 営) 月・火・水 11:30~15:00 / 金・土・日・祝 11:00~16:00・17:00~21:00(OS20:30) 休) 木曜日・月1回水曜日
- 6. グリシエンカフェ 問) 090-2802-2524 営) 11:00~23:00 休) 火曜ときどき水曜日

Check

焼きカレーマップは [焼きカレーマップ](#)

●掲載ポイントは裏面おさんぽマップでチェック!

一味違う旅のお気に入りを探してみては。

そんな焼きカレーと共に味わいたいのが門司港のカレー料理。定番のカツカレーはもちろん、カレーうどんや焼きカレーガレット、焼きカレードーナツなど、店主たちこだわりのカレーメニューがあります。門司港に来るとつい忘れがちなの他のカレー。

港街が生み出した名物、門司港焼きカレー。昭和30年頃から庶民の味として門司港の家庭や喫茶店で愛されてきました。今では門司港焼きカレーマップができるほどたくさんのお店が提供しています。

焼きカレーと共に
味わいたいカレー料理



・お食事・

新鮮な海鮮系のランチならここ!
特製デザートサービス♡

6 ご昼食処 海門



関門海峡を行交う、外国航路の船を眺めながらの食事は、何とも贅沢。木の温もりの中、昼も夜も季節の料理を味わえる「海門」

問/093-322-1173 所/門司区港町4-1海峡プラザ東館 営/平日11:30~14:30/17:30~22:00
土日祭日11:00~22:00 休/年中無休
HP: <http://mojiko-kaimon.jp/>
★ふく井定食1,800円+税 特製デザートサービス

NEWOPEN!

9 門司港鉄板厨房 浜風



テールを使ったランチが大好評!夜は厳選された牛肉や新鮮な魚介をお楽しみ下さい。女性おひとりでも気軽に楽しめる鉄板居酒屋です。

問/080-2770-0117 所/門司区浜町1-17 青山ビル1階 営/17:00~23:00(OS22:00)
ランチ 11:30~14:00(木~日曜日)
休/月曜日(祝日の場合は営業)
HP: www.facebook.com/hamakaze0117
★港町のテールはやし 1,300円(限定10食)
★鉄板焼きコース 2,500円~

・カフェ & お買い物・

本場ヨーロッパの味と雑貨が
楽しめます♪

12 cafe UMINÉKO ウミネコ



フランス・ブルターニュ地方のガレットや手作りジェラートが楽しめるカフェに、フランスの陶器や北欧のムーミングッズなどを扱う、ヨーロッパ雑貨のコーナーを併設しています。「門司港焼きカレーガレット」や、「門司港焼きバナナのガレット」が人気。

問/093-321-2101 所/門司区西海岸1-6-2 営/カフェ10:00~20:00 OS19:30 雑貨コーナー10:00~19:00 休/火曜日

鮮魚専門店ならではの
ネタで大満足!

5 海鮮処 廻転寿司 海人



素材の見極め、味のこだわりには自信があります。市場直仕込の本格派廻転寿司とゆっくり食事ができる全室個室&掘座席の海鮮処。宴会も可。

問/093-322-5522 所/門司区港町3-3 営/11:00~15:00(LO14:30 2F14:00)17:00~22:00(LO12:30 2F21:00) 休/水曜日(祝日は営業)
HP: <http://www.kaito.ne.jp/>
生ビール(小)又はソフトドリンク1杯サービス(5名様迄)

種類豊富なランチ定食は
ハズレなし♪

8 キッチン ポレポレ



化学調味料に頼らず手作りした焼きカレーは絶品!ドレッシング・ソースも手作りしたランチ定食も大人気です。店内からの眺めも夜景も最高です。土日祝はモーニングあります。

問/093-321-6739 所/門司区港町9-7 営/平日11:00~16:00(OS15:00)17:30~21:30(OS20:30)
土日祝 9:00~16:30(OS15:30)17:30~21:30(OS20:30)
休/月曜日(祝日の場合翌日)、不定休あり
HP: <http://www.polepole2012.jp>
★ランチ定食 850円(平日は100円引!)
★本格焼きカレー 900円★ピッツァ(3種類) 950円~

アインシュタインが宿泊した場所で
食事なんて贅沢♪

4 レストラン 三井倶楽部



社交場だった頃の面影を残す格調高い店内で味わう料理の味は、また格別。和洋折衷の会席料理はアイデアいっぱい好評です。

問/093-332-1000 所/門司区港町7-1 営/11:00~15:00(LO14:00)17:00~21:00(LO20:00) 休/不定休
★焼きカレーセット1,490円
★お昼のランチ 1,350円~

小さく専門店の味を
歴史ある旧料亭で。

7 三宜楼茶寮 Produced By 春帆楼



門司港栄華の歴史が語り継がれている趣の或る三宜楼で、下関春帆楼がプロデュースする彩り豊かなふく料理と季節料理をどうぞ。

問/093-321-2651 所/門司区清滝3-6-8 営/11:30~15:00(LO14:00)ディナータイム15:00~17:00 夕食17:00~21:00(予約制) 休/月曜(月曜祝日の時は火曜日)
HP: <http://www.shunpanro.com>
★三宜楼季節御膳 3,240円(ご昼食のみ)
★三宜楼ふく御膳 3,240円(ご昼食のみ)
★ふく会席/季節会席 5,400円~(ご予約制)

趣のある古い建物が素敵な
アイテムがいっぱい♪

10 GOLDEN RAY ゴールデンレイ
mammy baby / GREAT UNKNOWN



メンズ、レディースの大人服から産まれた赤ちゃんのためのベビー服まで厳選した良質なアイテムを取り揃えています。また、音楽やアートを楽しんでいただけるギャラリースペースも併設しています。

問/093-332-2227 所/門司区港町7-8-1F 営/11:00~20:00(土日祝は10:00~) 休/第2,3火曜日
HP: <http://www.goldenray.jp>

Fukunoko
KOTTOU-ICHI

骨董市
古物・門司港
In Mojiko Retro

6月11日(土)・12日(日)
7月16日(土)・17日(日)
朝9:00開始 - 15:00終了
門司港レトロ中央広場・親水広場
※7月は門司港レトロ中央広場のみ
HP: mojiko.info/kottou/



・お土産・

シルクロードと門司港のコラボメニューで
気さくなオーナーがお迎えます♪

3 グリシェンカフェ



門司港で味わうシルクロード。ウイグルの衣装や雑貨が飾られた古民家カフェでつづろぎのひと時をどうぞ。焼カレーとウイグルの炊き込みご飯「ボロ」のセットは大人気。ストロングタイプのコーヒーや手作りケーキセットもおすすめです。

問/090-2802-2524 所/門司区本町3-4 営/11:00~23:00休/火曜日・ときどき水曜日
★焼カレー800円 ★ボロ(ウイグルご飯)1,000円
★コーヒー450円 ★ケーキセット700円

日本唯一のうにまん専門店!
お土産にぜひ。

2 芳賀茂元 商店



味、香り、見た目の全てが「うに」そのもの、うに好き限定「関門うにまん」門司港レトロ 芳賀茂元 商店が創った高級和風まんです。お酒の肴、ズに最適です。

問/0120-952-852 所/門司区港町4-1 海峡プラザ東館 営/11:00~19:00 休/年中無休
<http://kanmon-uniman.jp>
★「関門うにまん」3個入り1,000円+消費税
★「関門うにまん極」1個 800円+消費税

門司港のおいしいおみやげに
出会えます!

1 山口酒店 - 栄町カフェ



どこか懐かしい薫りのする栄町銀天街にある酒店。門司港みやげとしてオリジナル日本酒、焼酎、バナナ紅茶などが人気。「栄町カフェ」併設。

問/093-321-1275 所/門司区栄町5-7 営/9:00~18:30 休/日・祝日
<http://www.sakaemachi-cafe.com>
★門司港バナナ紅茶(10袋入り) 605円
★麦焼酎「門司港もたん」1,296円
★吟醸酒「門司港レトロ夢伝説」1,361円

知っておきたい
おすすめ店

旅先の大きな楽しみでもある
お食事やお茶、そしてお土産選び。
趣のある通りをゆっくりと歩き、
心に残る旅の出会いを見つけに
行きましょう♡

しっかりチェックしたい、旅を盛り上げるローカルイベント♪

MOJIKO RETRO SUMMER NIGHT 2016

Special Event

全て観覧 FREE

年に一度の夜のMUSIC EVENT!

「レトロの夜」

門司港サマーミュージックライブ2 (もじま2)

地元ミュージシャンなどによる
サマーナイトライブをお楽しみください♪

8/6sat 17:00~20:00

●ハーバーデッキ ※雨天中止の場合あり
問) 門司区役所総務企画課 TEL093-331-1881(261)

オールトポップス in 門司港

北九州市職員芸術バンク所属のバンドが1950~70年代の
ジャズやオールディーズ、ロック等様々なジャンルの曲を演奏♪

L.P.S. (ジャズフュージョン)
キャップス&ハッツ(フォーク、ポップ)
トレジャーボックス(オールディーズ)
マジック・ギャング(ロック)
Liver Bird(ビートルズナンバー)
※出演バンドは都合により変更になることがあります。



8/27sat 17:00~21:00

●ハーバーデッキ ※雨天時は港ハウス2F
問) 門司港レトロ総合インフォメーション
TEL093-321-4151

mojiko retro Pickup EVENT

6-8

門司港ビアフェスタ

世界のビールや国内のクラフトビールが
飲み比べできる!

7/22fri.23sat

2DAYS 17:00~21:00

●門司港レトロ中央広場 ※雨天中止
問) 一般社団法人門司港まちの情報センター
TEL 093-342-7013



ベリーダンス (予定)

素敵なベリーダンスと音楽を
お楽しみ下さい♪

7/30sat 18:00~20:00

●ハーバーデッキ ※雨天中止
問) 海峽プラザ管理事務所 TEL093-332-3121



宮本裕子ジャズライブ

恒例となったマンスリージャズと
レトロの夜のコラボレーションライブです。

8/20sat 18:00~20:00

全2ステージ各45分程度
●旧大連航路上屋2階
問) 門司港レトロ総合インフォメーション
TEL093-321-4151



Special Event

MOJIKO RETRO SUMMER NIGHT

第29回 関門海峡花火大会

関門海峡を挟んで門司港側と下関側で夜空を覆う
音と光はドラマティックです。夜景と花火を同時に楽しめ、
忘れられない夏の思い出になります。

8/13sat 19:50~20:40 (花火打ち上げ)

●門司区西海岸周辺 ※雨天決行・荒天中止 (風速10m/s)
◎有料観覧席(2万人)あり※なくなり次第終了

詳細は 関門海峡花火大会門司公式HPで。
<http://hanabi.moji-retro.com>

問) 関門海峡花火大会実行委員会門司事務局
tel 093-331-8781



イベント/観光の
お問合せ



門司港観光案内所 旧JR九州本社ビル1F

TEL093-321-6110 (9:00~18:00)

※観光案内所は門司港駅保存修理工事のため移転しています。
各イベントの詳細は各会場、または上記までご連絡ください。イベントは予告なしに中止、変更する場合がございます。ご了承ください。

門司港レトロ総合インフォメーション

TEL093-321-4151 (9:00~18:00)

※団体ツアー、関門海峡ミュージアムへのお問合せはこちら

門司港めぐる



夏めぐる
夏の自由研究企画

お問合せ
お申込み

門司港めぐる

FBで見てね!

ホームページ内
応募フォームよりお申込みください。

※各コース定員になり次第終了

www.mojikomeguru.jp



参加特典
めぐるオリジナルエコバッグ
全員プレゼント

門司港めぐるとは

門司港を愛する案内人達による、個人的視点にフューチャーした
まち歩きツアーです。まち歩きとは、宝探しするようにじっくり歩
くまちの楽しみ方の一つ。案内人が皆さんと一緒に歩きながら、門
司港の隠れた魅力を紹介します。あなただけの門司港の宝物を見
つけてください。

集合場所: 旧門司三井倶楽部 観光コンシェルジュ受付

「門司港古地図めぐる! ~ゼンリン明治古地図編~

6/28 火 時間:10:00~12:30 解散:グリシェンカフェ
料金:1,500円(焼きカレーランチ付) 定員:10名

地図会社ゼンリンの「地図の資料館」で保有する明治の門司港古地
図をもとに運河の跡などをたどり、栄えた歴史と今をめぐります。



案内人
グリシェンカフェマスター
エンゲル涼すけ



「出光佐三と三宜楼をめぐる~座学付~

6/21 火 時間:10:30~13:00 解散:三宜楼
料金:4,000円(ふく御膳ランチ付) 定員:20名

海賊と呼ばれた男出光佐三の足跡をたどりながら30分程歩いた
後、かつての不夜城「三宜楼」で当時の歴史について学びます。



案内人
門司港の生き字引ガイド
ウチヤマさん



「門司港のお菓子をめぐる」

7/9 土 時間:13:00~15:00 解散:栄町商店街「モノはうす」
料金:1,500円(お菓子試食・ロールケーキ巻き体験料込)
定員:10名

甘党男子・女子の為のお菓子屋さん目線のまち歩き。昔ながらの
お菓子や門司港ならではのお菓子の食べ歩きをしてスイーツの
まち門司港のお菓子ルートをめぐります。最後はロールケーキの
巻き巻き体験。



案内人
門司港のお菓子屋さん
「ドルチェ」クボタさん



「門司港の鉄道をめぐる」

7/6 水 時間:10:00~12:00 解散:九州鉄道記念館
料金:1,500円(鉄道記念館完全ガイドブック非売品、入館料込)
定員:20名

九州鉄道の起点となった国内初の駅舎重要文化財「門司港
駅」、現在保存修理工事の様子を見学する他、旧「R九州本
社ビル」や九州鉄道記念館を館長自らご案内いたします。



案内人
九州鉄道記念館
サトウ館長



「門司港の戦争をめぐる」

8/5 金 時間:14:00~16:00 解散:三宜楼
料金:2,000円(喫茶代込)
定員:10名

かつて国際貿易港として栄えた門司港ですが、戦時中は200万人を
超える兵士が出征していきました。今なお残る戦争のあとを歩きな
がら確認し、最後は三宜楼にて当時の歴史を語ります。



案内人
門司港の生き字引ガイド
ウチヤマさん



「もじろじをめぐる ~和紙すき体験&じも絵はがき作り~

8/2 火 時間:10:00~12:30
解散:アトリエ兼アートギャラリー「もじろじ」(門司区清滝)
料金:1,500円(和紙の紙漉き体験、和紙ハガキ代込)
定員:8名(親子参加は1名でカウント、詳細はお問合せください)

門司港の鄙びた雰囲気、路地裏を散策した後、古民家をリノベーション
したアートギャラリーで和紙すき体験。和紙はがきにじもや門司港風
景の絵を各自で描きます。じもの描き方レッスンあり。



案内人
ガイドイラストレーター
もりみ



MOJIKO RETRO SUMMER NIGHT 2016 「レトロの夜」

詳細は 7P

8/27(土) オールドポップスin門司港

会場 ハーバーデッキ
時間 17:00~21:00
問) 門司港レトロ総合インフォメーション TEL 093-321-4151

7/3(日) | 8/21(日) 海峡寄席

会場 7/3・・・関門海峡ミュージアム 1階多目的ホール
8/21・・・旧大連航路上屋 1階
時間 14:00-15:30
問) 門司港レトロ総合インフォメーション TEL 093-321-4151

北九州を中心に活動している素人落語サークル「断の会じゅむ小倉出張所」の楽しい落語や漫談をお楽しみください。



受講受付:6/3(金) 9:00~

7/9(土) | 8/20(土) | 9/10(土) | 10/8(土) 「なるほど!関門学講座」~戦国波濤編~

会場 旧大連航路上屋 1階
時間 10:00-12:00
料金 全4講座分、資料込2,000円
問) 門司港レトロ総合インフォメーション TEL 093-321-4151

古来日本列島の大動脈であり続ける関門海峡。今回は戦国大名を中心に天下人や地元の武士たちの動向にも注目して、戦国時代の関門海峡を浮き彫りにします。



8/6(土) 門司港サマーミュージックライブ2

会場 ハーバーデッキ
時間 17:00-20:00
問) 門司港レトロ総合インフォメーション TEL 093-331-1881(261)
◎地元ミュージシャンなどによるサマーナイトライブをお楽しみください!

8/20(土) 宮本裕子ジャズライブ

会場 旧大連航路上屋 2階
時間 18:00-20:00
問) 門司港レトロ総合インフォメーション TEL 093-321-4151
◎恒例となったマンスリージャズとレトロの夜のコラボレーションライブです

6/26(日) 門司港レトロフリーマーケット

会場 門司港レトロ 親水広場
時間 10:00~15:00
問) NPO 法人門司まちづくり 21世紀の会 TEL 093-331-2205

リサイクルをテーマにしたフリーマーケットです。出店は事前のお申し込みが必要です。詳しくは事務局にお問い合わせ下さい。



7/8(金) — 8/31(水) 戦争映画資料展

会場 旧大連航路上屋 松永文庫
時間 9:00~17:00
問) 門司港レトロ総合インフォメーション TEL 093-321-4151

戦争を知らない世代の人達にも平和の尊さが伝わる企画展です。戦争にまつわる映画資料を約150点展示します。



7/22(金)・23(土) 門司港ビアフェスタ

会場 門司港レトロ中央広場
時間 17:00-21:00
問) 一般社団法人門司港まちの情報センター TEL 093-342-7013
◎門司港レトロの夕日をバックに世界のビールや国内のクラフトビールが飲み比べできる屋外ビアガーデンです

7/30(土) ベリーダンス(予定)

会場 ハーバーデッキ
時間 18:00-20:00
問) 海峡プラザ管理事務所 TEL 093-332-3121
◎素敵なベリーダンスと音楽をお楽しみ下さい

4/8(金) — 7/6(水) 松永文庫企画展『いつでも夢を...』

会場 旧大連航路上屋 松永文庫
時間 9:00-17:00
問) 門司港レトロ総合インフォメーション TEL 093-321-4151
◎日活の青春映画・アクション映画のポスター、パンフレットなど約150点を展示します

7/16(土) — 8/31(水) 自分で作る糸でんわ

会場 門司電気通信レトロ館
時間 9:00-16:00
問) 門司電気通信レトロ館 TEL 093-321-1199
◎期間中、中学生以下を対象に自分で糸電話を作成。オリジナルの糸電話をプレゼント

4/5(火) — 6/5(日) 企画展 栗原隆司カメラマン50周年記念

それぞれの時代・時を見つめ続けた...。 鉄路の記憶
会場 九州鉄道記念館 時間 9:00-17:00 (入館は16:30まで)
問) 九州鉄道記念館 TEL 093-322-1006
●大人300円 中学生以下150円(4歳未満は無料)

6/7(火) — 8/7(日) 企画展 元祖鉄道アイドル豊岡真澄展

会場 九州鉄道記念館 時間 9:00-17:00 (入館は16:30まで)
問) 九州鉄道記念館 TEL 093-322-1006
●大人300円 中学生以下150円(4歳未満は無料)

7/17(日) 関門港ボート天国

会場 門司港レトロ、西海岸地区
時間 9:00~15:00
問) 関門港ボート天国推進協議会事務局(一社)北九州港振興協会 TEL 093-321-5900

行ってみよう!北九州の海を満喫できる「関門港ボート天国」開催。プレジャーボートの体験乗船や汽船によるクルーズ、今年記念すべき20回目開催の「SWIM&RUN」など、さまざまなイベントを通して、マリネジャーの楽しさが体感できます。みんな、門司港に集合!



7 July

6/19(日) | 7/17(日) | 8/21(日) トロッコ列車 vs チャレンジャー2016

会場 北九州銀行レトロライン沿線 門司メディカルセンター横歩道
時間 10:40~15:30までの間に計5回実施
問) 平成筑豊鉄道(株)門司港事業所 TEL093-331-1065

ゆるキャラやご当地ヒーローがトロッコ列車「潮風号」とガチで勝負!7体がチームを組んでゴールまでの約80mを力走します!! ※雨天・強風時中止
トロッコ列車乗車時のみ有料 (大人300円小児150円)



4/9(土) — 10/29(土)の毎週土曜日 (7/16~8/27は除く) ハーバーデッキJAZZ

会場 ハーバーデッキ ※雨天時 カフェUMINEKO 前
時間 ①18:00~ ②19:00~ ※各回40分程度
問) 門司港レトロ総合インフォメーション TEL 093-321-4151

夕暮れ時に心地よい潮風とJAZZの音色をお楽しみください。地元JAZZプレイヤーによるライブを、毎回出演者を変えてお届けします。



6/11(土)・12(日) | 7/16(土)・17(日) 門司港 古物・骨董市

会場 門司港レトロ中央広場・親水広場 ※7月は中央広場のみ
時間 9:00-15:00 ※雨天決行・荒天中止
問) 門司港古物・骨董市(アキユッド) TEL 070-5698-6612

門司港に掘り出し物を見つけに行こう!古いものに宿る思いや歴史、物語...。門司港古物骨董市で古き良きものを見つけ直し、自分だけの出会いと楽しみを。



6/26(日) | 7/24(日) | 8/28(日) マンスリーシアター

会場 旧大連航路上屋 2階
時間 14:00-16:00
問) 門司港レトロ総合インフォメーション TEL 093-321-4151
◎松永文庫室長が選出した名作映画を上映します。

★6/26(日) 「ローマの休日」(1953年 アメリカ)
★7/24(日) 「男はつらいよ 望郷編」第5作(1970年 松竹) 監督:山田洋二/主演:渥美清/マドンナ:長山藍子
★8/28(日) 「五人の斥候兵」(1938年 日活)



6-8 summer mojiko retro - summer EVENT

春休み、GW、夏休みは毎日運行

北九州銀行レトロライン「潮風号」運行中!

運行日) 3/19(土) — 11/27(日)の土日祝
運行時間) 九州鉄道記念館駅発(始発)10:00~(最終)16:40

関門海峡めかり駅発(始発)10:20~(最終)17:00

※1日11往復22本(但し、夏休みの平日、8/15除く九州鉄道記念館駅発12:40 関門海峡めかり駅発13:00は運休)
料金) 片道乗車券:大人300円/小児150円
問) 平成筑豊鉄道(株)門司港事業所 TEL093-331-1065



4/8(金) — 6/26(日) 染付と青花

会場 出光美術館(門司)
時間 10:00-17:00(入館は16:30まで)
料金 一般600円 高・大生400円(団体20名以上各100円引)
中学生以下無料(要保護者同伴)
問) 出光美術館(門司) TEL 093-332-0251

白地に鮮やかな藍色が特徴の青花磁器を日本では「染付」と呼びます。絵画的な文様が世界中で愛され続ける青花の美と、日本人の独自の美意識を反映させた染付の作品をご紹介します。



5/13(金) — 6/19(日) 夢とロマンの帆船模型展

会場 関門海峡ミュージアム 2階市民交流ギャラリー
時間 9:00~17:00
問) 門司港レトロ総合インフォメーション TEL 093-321-4151

約60隻の世界の帆船模型を展示します。帆船模型作り方教室も開催! 5/15(日)、6/5(日)13:00~15:00定員20名(要事前予約)



7/16(土) — 8/28(日)の土日祝 海の工作教室~海賊船を作ろう!!~

会場 関門海峡ミュージアム 展示ゾーン 4階
時間 12:00~17:00 最終受付16:30
料金 300円(※展示ゾーン入館料含む)
問) 門司港レトロ総合インフォメーション TEL 093-321-4151
対象:小中学生 ※未就学児は要保護者同伴

夏休み恒例企画「海の工作教室」。今年は身の回りにある材料を使って、海賊船を作ります。



7/17(日), 8/21(日) 夏休み門司港レトロアクセサリーウォーク!!

会場 関門海峡ミュージアム 1階オリエンテーションルーム
時間 12:00~16:00
料金 300円
問) 門司港レトロ総合インフォメーション TEL 093-321-4151
対象:小中学生 ※未就学児は要保護者同伴

夏にピッタリのネックレスやイヤリングなどのアクセサリーを作って、オシャレに門司港レトロを楽しもう!!



6/12(日) | 7/10(日) マンスリージャズ

会場 旧大連航路上屋 2階
時間 14:00-16:00(全2ステージ、各45分程度)
問) 門司港レトロ総合インフォメーション TEL 093-321-4151

●6/12(日) Blue Luis Quintet
●7/10(日) D-type Jazz Orchestra



※写真はイメージです

6/1(水) — 10/10(祝・月) サンセット&トワイライトフォトコンテストVol.9

門司港及び関門海峡の夕陽及び夜景をテーマに「サンセット&トワイライトフォトコンテストVol.9」を開催。その写真を募集します。応募方法など詳細は「関門海峡&門司港レトロ」HPで
www.kanmon-mojiko.com

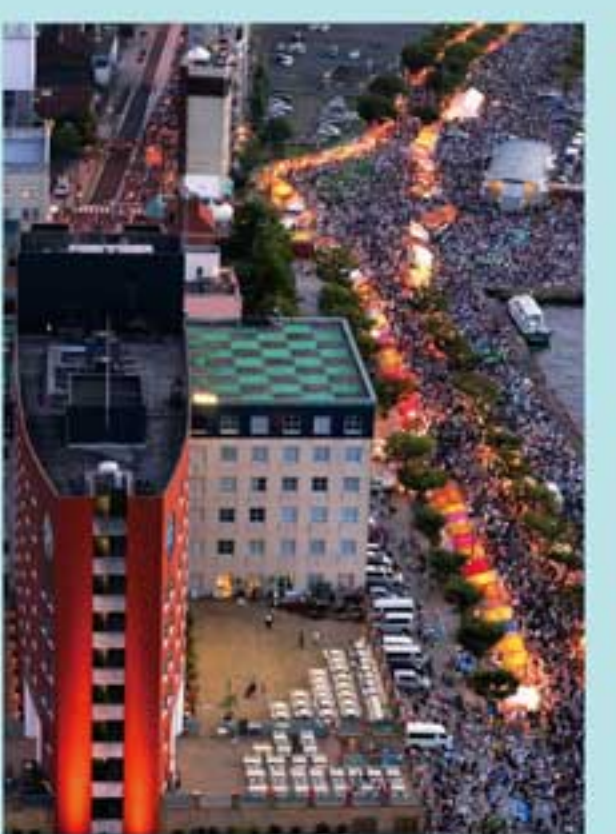

第1土 天空ジャズ

会場 門司港レトロ展望室 ※要入館料
期日 6/4(土)・7/2(土)・8/6(土)
時間 ①18:30~②19:30~



第1日 パナナの叩き売り ※雨天中止

会場 関門海峡ミュージアムエントランス前広場
期日 6/5(日)・7/3(日)・8/7(日)
時間 ①13:00~②15:00~



第2日 KFMライブ

会場 関門海峡ミュージアム1階
期日 6/12(日)・7/10(日)
時間 13:00-15:00 ※8月の開催はなし



第3日 海峡ドラマチックライブ

会場 関門海峡ミュージアム エントランス前広場
期日 6/19(日)・7/17(日) ※8月の開催はなし
時間 ①12:00~②14:00~
※天候等の都合で中止や場所・時間を変更する場合があります。詳細はお問合せください。



第3日 レトロFM サテライトスタジオ

会場 海峡プラザ パナナム銅像横 ラジオ生放送
※雨天時は海峡プラザ西館2階
期日 6/19(日)・7/17(日)・8/21(日)
時間 12:00-14:30
音楽ライブ、バナナのたたき売りなど多様な出演者で門司港の旬な話題を取り上げます。



毎週土 指定文化財で聞く 酒蔵コンサート

会場 旧岩田酒店 時間 19:00-20:30
料金 一般2,000円/学生1,000円
お問合せ TEL093-331-0267



★三宜楼観光ガイド

場所 三宜楼 ※参加無料
時間 11:00~15:00 (案内時間 約10分)
観光ボランティアガイドが常駐していますのでご利用ください

毎週土日祝



★キッズステーション

場所 九州鉄道記念館 キッズルーム
時間 10:30~12:00 ※要入館料
中学生以下対象の鉄道に関する工作です。

毎週土日祝



★モノはうす

場所 栄町銀天街(5番街)
時間 10:00~17:00
授乳スペースや地域の交流サロンです。

毎週土



★電話の歴史・建物ガイド

場所 門司電気通信レトロ館
時間 随時 (館長在館時は平日でも実施)
※要確認 TEL093-321-1199
日本で唯一の動態保存交換機もご案内!

隔週土日

着物レンタルステーション ◎わとろこまち

着物レンタル 1,000円



土・日・祝は西南女学院大学 観光文化学科の学生が運営!

場所 旧門司税関内
期間 4/29(祝・金)~6/26(日)の土日祝のみ営業
※上記以外は要事前予約(2日前まで)
時間 10:30~15:30 受付終了(16:00迄に返却)
問) 門司港レトロ総合インフォメーション TEL093-321-4151

◎門司港レトロ観光ガイドツアー



下記のツアーのお申込み/お問合せ
北九州市観光情報コーナー
TEL093-541-4189

下記のツアーの集合場所
旧JR九州本社ビル1階
門司港観光案内所
門司区西海岸1-6-2
TEL093-321-6110

※観光案内所は門司港駅保存修理工事のため移転しています。

●海辺散策コース

〈時間〉13:30-15:00
毎週土曜
参加無料 / 申込不要

関門海峡ミュージアム、海岸沿い、レトロ地区から人気の雑貨店ビルを一巡するコース。受付時にご利用になった交通機関(JR券など)をご呈示ください。

●門司港の魅力満喫コース

〈時間〉10:00-12:00
毎週土曜
大人500円(中学生以上) / 事前要予約
小学生300円

レトロ地区から昭和の香り漂う路地裏や商店街まで門司港を存分に味わえるコース。31階展望室から眺める海峡の景色は絶景。

●門司港ガイドおまかせコース

〈時間〉11:00-12:00
毎週日曜・祝日
参加無料 / 申込不要

参加者の皆様のご希望に沿ってコースを設定し、ご案内いたします。行ってみたいところ、興味のあるテーマをお申し付け下さい。

◎門司港ドリームギャラリー



会場 JR 門司港駅 点灯時間 日没~22:00

世界的に著名なデザイナー森田恭通氏が監修した「門司港ドリームギャラリー」。夜は写真や絵画等をライトアップし、門司港駅周辺がアーティストックな空間に。

◎門司港駅保存修理工事見学デッキ



※門司港駅は現在保存修理のため工事中です(2018年3月完了予定)

保存修理工事の状況をiPadを利用して見ることが出来ます。

会場 JR 門司港駅

時間 9:00~17:00 料金 無料
※雨天の場合、iPadの貸し出し不可
問) 門司港レトロ課 TEL093-322-1188

FAMILY&KIDS

★門司港バナナ資料室

場所 関門海峡ミュージアム 海峡レトロ通り2階
時間 9:00~17:00
料金 無料



★海峡子ども広場

場所 関門海峡ミュージアム2階
時間 9:00~17:00
料金 >100円(1才以上)



★トリック3Dアートミュージアム

場所 海峡プラザ 西館2階
時間 10:00~20:00(入場は19:00まで)
料金 >大人(高校生以上)1,000円 小人(4歳~中学生)500円



不思議体験を撮影しよう!

人力車

えびす屋 門司093-332-4444
料金 1区間(約1km)
2人4,000円~、1人3,000円~

門司港レトロクルーズ

関門汽船 093-331-0222
20分間のプチクルーズです。
料金 大人800円 小人400円
時間 11:00~(土日祝は10:00~)

レンタサイクル

JOYINT(ジョイント) 門司港
093-321-2272
料金 1日500円
時間 10:00~18:00
(11月~3月は17:00まで)
場所 レンタサイクルターミナル

超小型電気自動車のレンタルも開始。

レンタル時間: 30分単位(最長2時間)
レンタル料金: 30分1,000円
※要予約



7/23(土) - 8/31(水)

海峡お化け屋敷 360°バーチャルリアリティーホラー 「ここから逃がして...」

毎年話題を集める「海峡お化け屋敷」。今年は360°バーチャルリアリティー映像、そして3Dホログラムのプレショーによる仮想と現実のホラーショー。迫りくる恐怖からあなたは逃げられるのか?

会場 関門海峡ミュージアム 1階多目的ホール
時間 10:00-17:00
料金 500円 ※入場は小学生以上
問) 門司港レトロ総合インフォメーション TEL093-321-4151

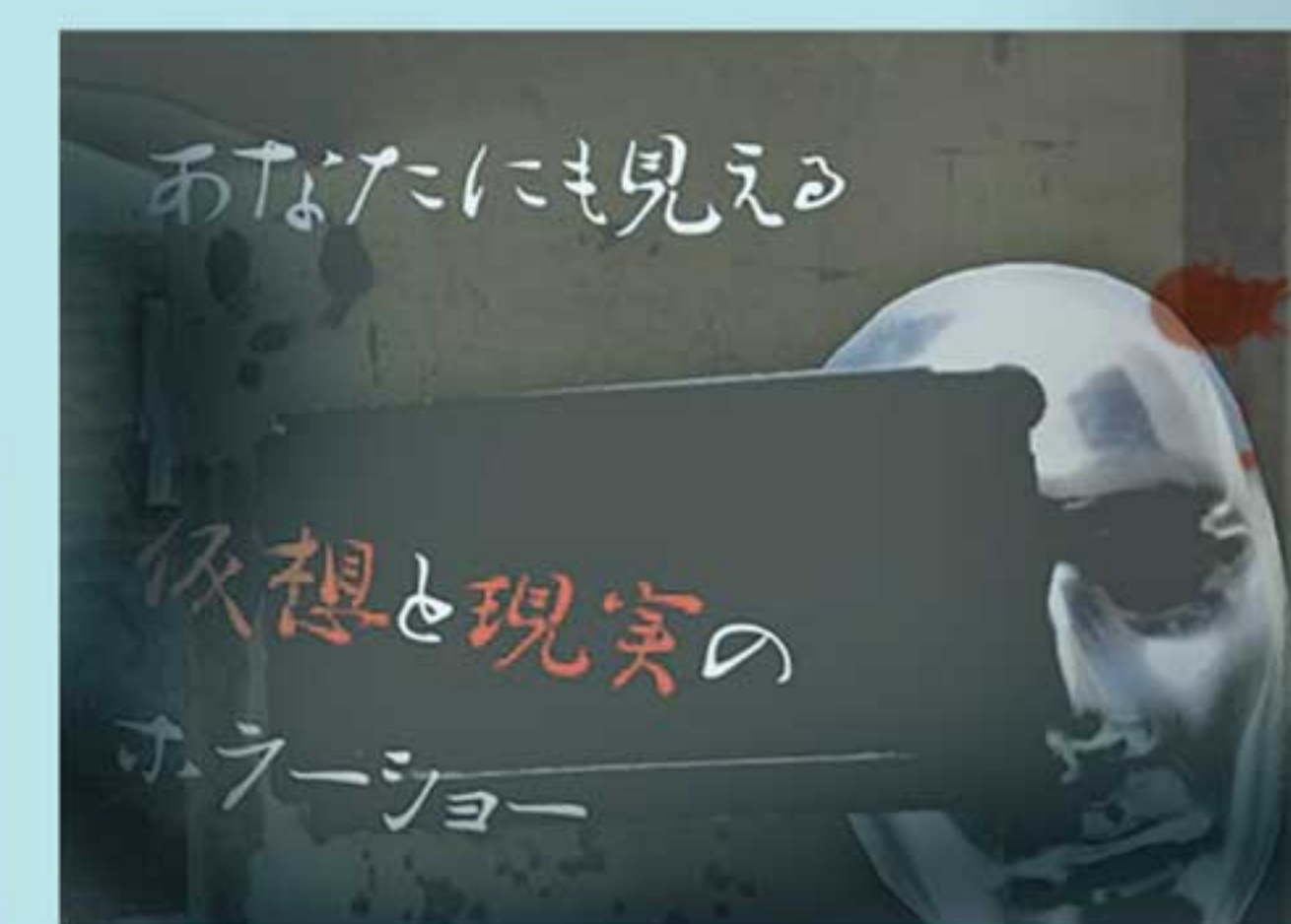

8/6(土)・7(日)

鉄道の祭典 ~九州鉄道記念館13周年・誕生祭~

会場 九州鉄道記念館
時間 9:00~17:00 (最終入館 16:30まで)
料金 大人300円 中学生以下150円(4歳未満は無料)
問) 九州鉄道記念館 TEL 093-322-1006

メインイベントは「元祖鉄道アイドル・豊岡真澄さんトークショー」「ミニ新幹線の運行」「鉄道おしごと体験」などを予定しております。イベント内容の詳細は決まり次第、当館ホームページとfacebookなどでお知らせします!

雨天決行(荒天の場合はイベント内容の変更・縮小がございます。)



7/30(土)・31(日)

第4回水かけまつり

会場 門司港レトロ中央広場 ※雨天決行荒天中止
時間 11:00~16:00
料金 無料(じーもふわふわ有料)
問) 一般社団法人門司港まちの情報センター TEL 093-342-7013

門司港レトロにウォーターパーク出現!子供達が楽しく水遊びが出来るイベントです。水着、タオルをご持参してくださいね。



8/27(土)・28(日)

北九州からあげ王座決定戦

会場 門司港レトロ中央広場 ※少雨決行、荒天中止
時間 10:00~16:00
料金 前売りチケット1,000円(3食)、当日券1食400円
問) 海峡プラザ管理事務所 TEL 093-332-3121

北九州の美味しいからあげのお店を集結。皆さんの投票によって優勝を決定いたします。



8/20(土)

第10回 関門よさこい大会

会場 門司港レトロ中央広場、ハーバーデッキ、下関市
時間 10:00~18:00(予定)
問) 門司区役所総務企画課 TEL 093-331-1881(261)

「ロケーション日本一のよさこいまつり」を合言葉に市内外のよさこいチームが集結し、門司区と下関市でよさこい踊りを披露します!! ※少雨決行、荒天中止



8/13(土)

第29回 関門海峡花火大会

会場 門司区西海岸周辺
時間 19:50~20:40 (花火打ち上げ)
問) 関門海峡花火大会実行委員会門司 TEL 093-331-8781

関門海峡を挟んで門司港側と山口県下関側の両岸から夜空を覆う音と光はドラマティックです。夜空と花火を両方楽しめ、忘れられない夏の思い出になります。



8/20(土)

関門海峡クルージング

株式会社社門大洋フェリーターミナル 時間 11:00~14:30(予定)
問) 一般社団法人北九州港振興協会「関門海峡クルージング」係 TEL 093-321-5900

〈平成28年度 関門海峡クルージング参加者募集〉
海上交通機関としてなじみの深い大型フェリーに乗船し、北九州港や関門海峡の見学を通じて、港の役割や、新たな魅力を発見してみませんか。

- 募集方法
往復はがきに(6人まで)、全員の氏名、年齢、代表者の郵便番号、住所、氏名(ふりがな)、年齢(学生は学年も)、電話番号を明記して、7月22日(金)まで(当日消印有効)に、下記宛先まで
※応募者多数の場合は、抽選とさせていただきます。
※中学生以下は保護者同伴。 ※定員500名
応募・問い合わせ先
〒801-8555 北九州市門司区西海岸1-2-7
一般社団法人 北九州港振興協会「関門海峡クルージング」係
予定船内イベント
海や港に関するパネル展、船内見学など



8/26(金)

クルーズ船「にっぽん丸」が寄港します!

会場 門司区西海岸 (関門海峡ミュージアム前)
時間 入港 12:00 出港 14:00 (予定)
問) 一般社団法人北九州港振興協会 TEL 093-321-5900

日本のクルーズ船「にっぽん丸」が北九州港(門司港)に寄港します。入出港時は、小旗を振ってお出迎え、お見送りをします。
※詳細は後日、市政だよりや北九州市ホームページなどでお知らせします。



※天候等により、入出港時間が変更になることがあります。

6月

	[企画展 栗原隆司カメラマン 50周年記念 鉄道の記憶] ~6/5 9:00~17:00(最終入館16:30)九州鉄道記念館 [夢とロマンの帆船模型展] ~6/19 9:00~17:00 関門海峡ミュージアム2階市民交流ギャラリー [染付と青花] ~6/26 10:00~17:00(最終入館16:30)出光美術館(門司) [門司港レトロ展望室 サンセットプレミアム] ~6/26 17:00~20:30 門司港レトロ展望室 [松永文庫企画展『いつでも夢を...。日活青春映画・アクション映画資料展』] ~7/6 9:00~17:00 旧大連航路上屋 松永文庫 [ハーバーデッキJAZZ] ~10/29の土曜日(7/16~8/27は除く) ①18:00~②19:00~ ハーバーデッキ ※雨天時 カフェUMINEKO前
1 水	[デジカメクラブ門司] 6/1~6/7 9:00~17:00(6/1は12:00から、最終日は15:00まで) 旧門司税関2階
2 木	
3 金	
4 土	[天空ジャズ] ①18:30~②19:30~ 門司港レトロ展望室
5 日	[バナナの叩き売り] ①13:00~②15:00~ 関門海峡ミュージアム エントランス前広場 [セサルティコナライブ] 11:00~17:00 海峡プラザバナナマン銅像横
6 月	
7 火	[企画展 元祖鉄道アイドル豊岡真澄展] 6/7~8/7 9:00~17:00(最終入館16:30)九州鉄道記念館
8 水	
9 木	
10 金	[雲城山焼陶芸グループ 作陶展] 6/10~6/13 9:00~17:00(最終日は16:00まで) 旧門司税関1・2階
11 土	[門司港 古物・骨董市] 6/11・12 9:00~15:00 門司港レトロ中央広場・親水広場 [セサルティコナライブ] 11:00~17:00 海峡プラザバナナマン銅像横
12 日	[KFMライブ] 13:00~15:00 関門海峡ミュージアム1階 [マンスリージャズ] 14:00~16:00(全2ステージ、各45分程度) 旧大連航路上屋2階
13 月	
14 火	[写真クラブ高見] 6/14~6/20 9:00~17:00(6/14は10:00から) 旧門司税関2階
15 水	
16 木	
17 金	
18 土	
19 日	[海峡ドラマチックライブ] ①12:00~②14:00~ 関門海峡ミュージアム エントランス前広場 [トロッコ列車 vs チャレンジャー 2016] 10:40~15:30(雨天・強風時中止) 北九州銀行レトロライン沿線門司メディカルセンター横遊歩道 [レトロFM サテライトスタジオ] 12:00~14:30 海峡プラザバナナマン銅像横
20 月	
21 火	[小倉南フォトフレンズ会員展] 6/21~6/27 9:00~17:00(6/21は12:00から、最終日は13:00まで) 旧門司税関2階
22 水	
23 木	
24 金	
25 土	
26 日	[マンスリーシアター] 14:00~16:00 旧大連航路上屋2階 [門司港レトロフリーマーケット] 10:00~15:00 門司港レトロ親水広場
27 月	
28 火	
29 水	[日中韓 友好作品展] 6/29~7/5 9:00~17:00(最終日は15:00まで) 旧門司税関1・2階
30 木	

OTHER INFO

《北九州銀行レトロライン『潮風号』運行中!》
3/19~11/27の土日祝、春休み・GW・夏休み期間は毎日運行

《門司港レトロまちあるき「門司港めぐる」》詳細6P
門司港の夏のまちあるきをお楽しみください

《サンセット&トワイライトフォトコンテスト Vol.9》作品募集
6/1~10/10 応募方法など詳細は「関門海峡&門司港レトロ」HPで
<http://www.kanmon-mojiko.com>

7月

	[松永文庫企画展『いつでも夢を...。日活青春映画・アクション映画資料展』] ~7/6 9:00~17:00 旧大連航路上屋 松永文庫 [企画展 元祖鉄道アイドル豊岡真澄展] ~8/7 9:00~17:00(最終入館16:30)九州鉄道記念館 [ハーバーデッキJAZZ] ~10/29の土曜日(7/16~8/27は除く) ①18:00~②19:00~ ハーバーデッキ ※雨天時 カフェUMINEKO前
1 金	
2 土	[天空ジャズ] ①18:30~②19:30~ 門司港レトロ展望室
3 日	[海峡寄席] 14:00~15:30 関門海峡ミュージアム1階多目的ホール [バナナの叩き売り] ①13:00~②15:00~ 関門海峡ミュージアム エントランス前広場
4 月	
5 火	
6 水	
7 木	[こんしん行脚展 ~あのね!母さん...~] 7/7~7/13 9:00~17:00 旧門司税関1・2階
8 金	[戦争映画資料展] 7/8~8/31 9:00~17:00 旧大連航路上屋 松永文庫
9 土	[なるほど! 関門学講座~戦国波濤編~] 7/9 8/20 9/10 10/8 10:00~12:00 旧大連航路上屋1階 [セサルティコナライブ] 7/9・10 11:00~17:00 海峡プラザバナナマン銅像横
10 日	[マンスリージャズ] 14:00~16:00(全2ステージ、各45分程度) 旧大連航路上屋2階 [KFMライブ] 13:00~15:00 関門海峡ミュージアム1階
11 月	
12 火	
13 水	
14 木	
15 金	
16 土	[門司港 古物・骨董市] 7/16・17 9:00~15:00 門司港レトロ中央広場 [海の工作教室~海賊船を作ろう!!~] 7/16~8/28の土日祝(8/13は除く) 12:00~17:00(最終受付16:30) 関門海峡ミュージアム 展示ゾーン4階 [自分で作る糸でんわ] 7/16~8/31 9:00~16:00 門司電気通信レトロ館 [海の日写真展] 7/16~7/30 9:00~17:00 旧門司税関2階
17 日	[関門港ポート天国] 9:00~15:00 門司港レトロ、西海岸地区 [トロッコ列車 vs チャレンジャー 2016] 10:40~15:30(雨天・強風時中止) 北九州銀行レトロライン沿線門司メディカルセンター横遊歩道 [海峡ドラマチックライブ] ①12:00~②14:00~ 関門海峡ミュージアム1階 多目的ホール [レトロFM サテライトスタジオ] 12:00~14:30 海峡プラザバナナマン銅像横 [夏休み門司港レトロアクセサリーウォーク!!] 12:00~16:00 関門海峡ミュージアム1階 オリエンテーションルーム
18 月	
19 火	
20 水	
21 木	
22 金	[門司港ビアフェスタ] 7/22・23 17:00~21:00 門司港レトロ中央広場
23 土	[海峡お化け屋敷 360° VR ホラー「ここから逃がして...」] 7/23~8/31 10:00~17:00 関門海峡ミュージアム1階多目的ホール [海の日絵画展] 7/23~8/7 9:00~17:00 旧門司税関1階
24 日	[マンスリーシアター] 14:00~16:00 旧大連航路上屋2階
25 月	
26 火	
27 水	
28 木	
29 金	
30 土	[ベリーダンス](予定) 18:00~20:00 ハーバーデッキ [第4回水かけまつり] 7/30・31 11:00~16:00 門司港レトロ中央広場
31 日	

イベント年間スケジュール(予定)

秋(9・10・11月): 門司港バナナフェア / 門司港レトロカミーティング / アート展・雑貨イベント
冬(12・1・2月): イルミネーション / 門司港レトログルメ博 / 門司港レトロひなまつり
春(3・4・5月): 維新海峡ウォーク / 雑貨イベント / 門司海峡フェスタ / 門司みなと祭

8月

	[企画展 元祖鉄道アイドル豊岡真澄展] ~8/7 9:00~17:00(最終入館16:30)九州鉄道記念館 [海の工作教室~海賊船を作ろう!!~] ~8/28の土日祝(8/13は除く) 12:00~17:00(最終受付16:30) 関門海峡ミュージアム 展示ゾーン4階 [自分で作る糸でんわ] ~8/31 9:00~16:00 門司電気通信レトロ館 [海峡お化け屋敷 360° VR ホラー「ここから逃がして...」] ~8/31 10:00~17:00 関門海峡ミュージアム1階多目的ホール [戦争映画資料展] ~8/31 9:00~17:00 旧大連航路上屋 松永文庫 [なるほど! 関門学講座~戦国波濤編~] 8/20 9/10 10/8 10:00~12:00 旧大連航路上屋1階 [ハーバーデッキJAZZ] ~10/29の土曜日(7/16~8/27は除く) ①18:00~②19:00~ ハーバーデッキ ※雨天時 カフェUMINEKO前
1 月	
2 火	
3 水	[山の日制定記念イベント 山の文化展] 8/3~8/9 9:00~17:00(8/3は13:00から、最終日は15:00まで) 旧門司税関2階
4 木	
5 金	
6 土	[鉄道の祭典~九州鉄道記念館13周年・誕生祭~] 8/6・7 9:00~17:00(最終入館16:30)九州鉄道記念館 [門司港サマーミュージックライブ2(もじサマ2)] 17:00~20:00 ハーバーデッキ [天空ジャズ] ①18:30~②19:30~ 門司港レトロ展望室
7 日	[バナナの叩き売り] ①13:00~②15:00~ 関門海峡ミュージアム エントランス前広場
8 月	
9 火	
10 水	[WAN展 vol.4(作品展)] 8/10~8/16 9:00~17:00(8/10は12:00から、最終日は15:00まで) 旧門司税関2階
11 木	
12 金	
13 土	[第29回関門海峡花火大会] 19:50~20:40(花火打ち上げ) 門司区西海岸周辺
14 日	
15 月	
16 火	[灯笼流し「戦没者追悼法要」] 18:00~20:30(灯笼流しの受付は20:00まで) 門司港レトロ親水広場
17 水	
18 木	[レトロの画家 加生幸彦水彩画展] 8/18~8/24 9:00~17:00(最終日は15:00まで) 旧門司税関2階
19 金	
20 土	[関門海峡クルージング] 11:00~14:30 株式会社名門大洋フェリーターミナル [第10回 関門よさこい大会] 10:00~18:00 門司港レトロ中央広場、ハーバーデッキ、下関市 [宮本裕子ジャズライブ] 18:00~20:00 旧大連航路上屋2階
21 日	[門司港レトロJAZZ ストリート2016] 12:00~16:30 旧門司税関1階 [トロッコ列車 vs チャレンジャー 2016] 10:40~15:30(雨天・強風時中止) 北九州銀行レトロライン沿線門司メディカルセンター横遊歩道 [海峡寄席] 14:00~15:30 旧大連航路上屋1階 [レトロFM サテライトスタジオ] 12:00~14:30 海峡プラザバナナマン銅像横 [夏休み門司港レトロアクセサリーウォーク!!] 12:00~16:00 関門海峡ミュージアム1階 オリエンテーションルーム
22 月	
23 火	[帆船模型展示会] 8/23~8/29 9:00~17:00(8/23は12:00~、最終日は13:00まで) 旧門司税関1階
24 水	
25 木	
26 金	[クルーズ船「にっぽん丸」が寄港します!] 入港12:00 出港14:00(予定) 門司区西海岸(関門海峡ミュージアム前)
27 土	[北九州からあげ王座決定戦] 8/27・28 10:00~16:00 門司港レトロ中央広場 [オールドポップス in 門司港] 17:00~21:00 ハーバーデッキ
28 日	[マンスリーシアター] 14:00~16:00 旧大連航路上屋2階
29 月	
30 火	
31 水	[北九州高校生絵画展 in 門司] 8/31~9/7 9:00~17:00(最終日は15:00まで) 旧門司税関1・2階



自動車をご利用の場合

九州自動車道(福岡方面から) 門司ICより約8分
 関門自動車道(山口方面から) 門司港ICより約5分

ベビースペース紹介

- 授乳室・おむつ替えスペース
- おむつ替えスペースのみ
- ・関門海峡ミュージアム
- ・旧門司税関
- ・港ハウス
- ・旧門司三井倶楽部
- ・旧大阪商船
- ・海峽プラザ
- ・モノはうす(栄町銀天街)
- ・旧大連航路上屋
- ・九州鉄道記念館

《特集》
 「こだわりのカレーと夜の港街」
 掲載写真ポイント **1~13**

Osanpo Map

門司港駅を囲む壁面が
 ギャラリーに!



絶景ポイント!



《旧大阪商船 2階》

出光美術館(門司)特設展示室
 展示は6月26日で終了
 10月28日新館にてリニューアルオープン!



ベンチポイント!



Check!
 雑貨屋やカフェの
 集まる趣のある建物。
 (築80年以上の木造3階建て)

関門海峡ミュージアム
 (海峡ドラマシップ)

Check!
 映画のロケ地にも
 なったひなびた路地裏。

