

門司港レトロ
旅手帖

mojikoretro-tabitecho

2016.3-5 Spring

イベント&マップ

mojiko retoro spring event & map

TAKE FREE

〔特集〕
気ままに
自転車さんぽ



海辺の街を自由気ままに

自転車さんぽ



RED & BLACK
STEAKHOUSE

極上熟成肉を本格アメリカンスタイルで
ブラックアンガス牛×佐賀牛

全米で最も食されているブラックアンガス牛のステーキをグリルで焼き上げた後、500℃の熱風を加えることで表面を炭化させ、表面はカリッと、中はジューシーに仕上げます。じっくりと時間をかけて熟成させたアンガス牛ステーキは驚くほど柔らかく、その味わいは忘れられない経験となることだろう。メニューには佐賀牛も用意され、アンガス牛と佐賀牛の食べ比べも楽しめる。本場アメリカの味がここ門司港で食べられる。店内は開拓時代の「アーリーアメリカン」をイメージし、まさに店内の雰囲気もアメリカそのもの。



ご予約・お問合せ レッド&ブラック ステーキハウス TEL.093-332-3111 http://premierhotel-group.com/mojikohotel/restaurant/red_and_black



ITALIAN
PORTONE

ここでしか味わえない 秀逸の一品
厳選された関門海峡の幸をふんだんに使用

関門海峡を一望できる店内は船をイメージしてデザインされた。天井のシーリングファンはスクリュウを、照明は船泊照明を模している。イタリアで修行した本格派のシェフが腕を振るい、メニューは素材とシーズンに合わせて変更され、来るたびにゲストを楽しませる。素材は新鮮で厳選された関門海峡の幸を惜しげもなくふんだんに使用。また、ホテルメイドの特別素材も用意しており、その中でもホテルメイド「カラスミ」は秀逸。フォーマルにもカジュアルにも楽しめるイタリアンポルトーネ。



ご予約・お問合せ イタリアンレストラン ポルトーネ TEL.093-321-6662 <http://premierhotel-group.com/mojikohotel/restaurant/portone.php>

Lunch time ランチ 11:30-14:30 (ラストイン) Dinner time ディナー 17:30-20:30 (ラストイン)



5~8. トーナス・カボチャダムス
こと川原田徹さんが館長を務めて
いる。カボチャをモチーフにした生
命力溢れる絵が魅力。カラフルな
洋館と作品の独特な世界観は必見。
館長が在館のときは購入したもの
にサインもいただける



pottering 2

カボチャドキヤ 国立美術館

ささやかながら価値ある美術館

谷町にある三角屋根の古い洋館が美術館として生まれ変わったのは14年前。以来ボランティアスタッフと共にお客さまを迎え続けている。2階建ての館内にはところ狭しと絵画が並び、見応え十分。

●レトロエリアから自転車で約20分

カボチャドキヤ国立美術館 問) 093-331-5003 営) 11:00~16:00
土・祝のみ開館 入館料: 300円(中学生100円、小学生以下無料)



1・2. 仲間9人で始めたシマネコブックストアは週末などの不定期営業。古書以外にかわいい雑貨も販売3・4.chekaの本日のおすすめ御膳 600円は品数豊富で大満足

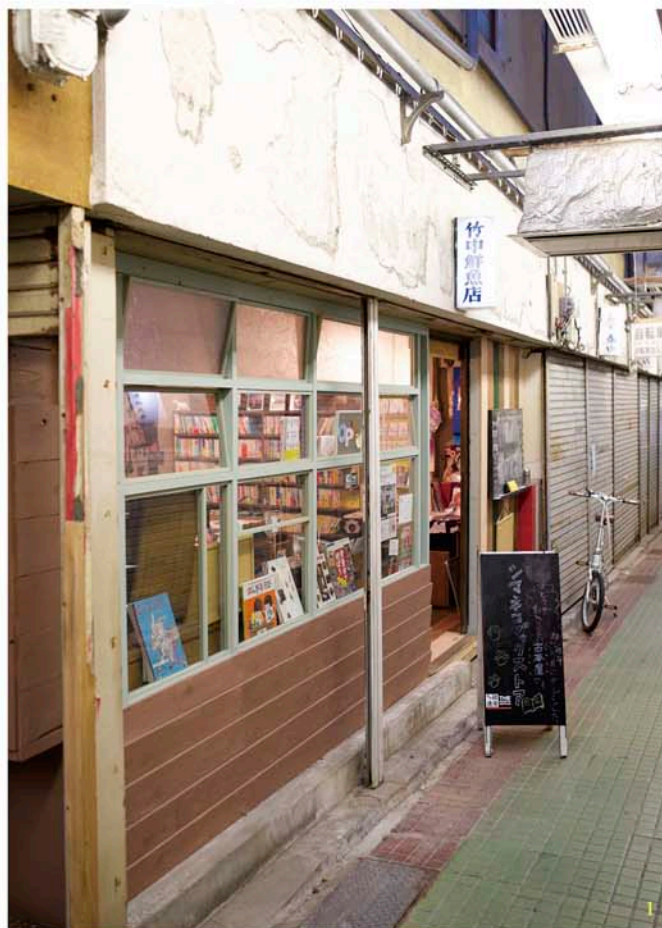

気ままに、自転車さんぽ

pottering 3

めかり 和布刈

潮風と海峡の絶景

瀬戸内海国立公園に指定されているめかり公園、壇ノ浦の戦い前夜に平家一門が勝利祈願したとされる1800年の歴史を持つ和布刈神社などがある。展望台や遊歩道から眺める海峡の景色は特に美しい。

●レトロエリアから自転車で約15分



9. 関門トンネル人道は海峡を歩いて横断できる世界でも珍しい海底トンネル。自転車は押しての通行が可10. 門司港レトロエリアから和布刈までは海沿いのサイクリングロードで繋がっている。行き交う船を眺めているとついつい時間を忘れてしまう11. 春のめかり公園は桜がきれい

pottering 1

中央市場

CHŪŌ MARKET



市場の新たなコミュニティ

戦後にバラック立てのヤミ市から始まったのが中央市場。当時から営業を続けるお店もあるが、近年は新しくカフェや古書店、蕎麦屋、サーフショップなどができ、隠れた観光スポットとなりつつある。

●レトロエリアから自転車で約7分

cheka 問) 090-9590-2701 営) 11:00~18:00(土日は12:00~) 休) 火・水曜日
シマネコブックストア 営) 12:00~17:00(日曜は16:00まで) 休) 月・火・木・金



ゆったりと海辺の街をポタリング
潮風が心地よいこの季節、自転車で自由気ままにおさんぽに出かけてみるのも楽しい。今回は門司港レトロエリアから少し離れた場所にあるおすすめスポットのご紹介です。
まずは地元の台所「中央市場」。古くから地域の人に親しまれているこの市場は新しい観光スポットとして最近密かな人気。次に、「カボチャドキヤ国立美術館」。ポツンと佇むレトロな洋館に足を踏み入れると、そこはアートの世界。カボチャをモチーフにした作品が楽しめます。そして、「和布刈・関門エリア」。雄大な関門海峡を眺めながらのポタリングは、ゆったりとした時間が楽しめ、不思議なほど穏やかな気持ちにさせてくれます。
ポカポカ陽気の小春日和。心地良い潮風を感じながら海辺の街で自転車を走らせてみましょう。そこにはいつもと違う日常が待っているはず。

※ポタリング……ブラブラと自転車で散歩をするという意味

pottering 4

関門

下関の景色

巖流島のある関門海峡を挟んで向かい合う門司港と下関。関門トンネル人道や連絡船で行き来して、二つの街を観光するのも楽しい。

●レトロエリアから自転車で人道を渡って対岸まで約30分



12~14. 門司港と対岸にある下関は連絡船での往来が可能。自転車を乗船させることもできるので下関をポタリングするのもおすすめ。旧秋田商会ビルのようなレトロな近代建築や江戸市場の海産物などを楽しむことができる



レンタサイクル
JOYINT(ジョイント) 門司港
北九州市門司区東港町6-66
☎093-321-2272
利用料金: 500円/1日
利用時間: 10:00~18:00
(※11月~3月の間は、10:00~17:00)

・お食事・

新鮮な海鮮系のランチならここ!
特製デザートサービスも♡

6 ご昼食処 海門



関門海峡を行交う、外国航路の船を眺めながらの食事は、何とも贅沢。木の温もりの中、昼も夜も季節の料理を味わえる「海門」

問/093-322-1173 所/北九州市門司区港町4-1
海峽プラザ東館 営/平日11:30~14:30/17:30~22:00
土日祭日11:00~22:00 休/年中無休
HP: <http://mojiko-kaimon.jp/>
★ふく丼定食 1,800円+税 特製デザートサービス

NEWOPEN!

8 門司港鉄板厨房 浜風



ジャズの流れる鉄板居酒屋。新鮮な魚介や厳選された牛肉など焼ききたてのおいしさをお楽しみ下さい。話題の銘酒も取り揃えています。

問/080-2770-0117
所/北九州市門司区浜町1-17 青山ビル1階
営/18:00~23:00(OS22:00) 休/月曜日(祝日は営業)
HP: www.facebook.com/hamakaze0117
★鉄板焼きコース 2,500円~

鮮魚専門店ならではの
ネタで大満足!

5 海鮮処 廻転寿司 海人



素材の見極め、味のこだわりには自信があります。市場直仕込の本格派廻転寿司とゆっくり食事ができる全室個室&堀座席の海鮮処。宴会も可。

問/093-322-5522 所/北九州市門司区港町3-3
営/11:00~15:00(LO14:30) 2F14:00~22:00
(LO1F21:30 2F21:00) 休/水曜日(祝日は営業)
HP: <http://www.kaito.ne.jp/>
生ビール(小)又はソフトドリンク1杯サービス(5名様迄)

種類豊富なランチ定食は
ハズレなしよ

9 キッチン ポレポレ



化学調味料に頼らず手作りした焼きカレーは絶品! ドレッシング・ソースも手作りしたランチ定食も大人気です。店内からの眺めも最高です。土日祝はモーニングあります。

問/093-321-6739 所/北九州市門司区港町9-7
営/平日11:00~16:00(OS15:00) 17:30~21:30(OS20:30)
土日祝 9:00~16:30(OS15:30) 17:30~21:30(OS20:30)
休/月曜日(祝日の場合翌日)、不定休あり
HP: <http://www.polepole2012.jp>
★ランチ定食 850円(平日は100円引!)
★本格焼きカレー 900円★ピッツァ(3種類) 950円~

アイシユタインが宿泊した場所での
食事なんて贅沢よ

4 レストラン 三井倶楽部



社交場だった頃の面影を残す格調高い店内で味わう料理の味は、また格別。和洋折衷の会席料理はアイデアいっぱい好評です。

問/093-332-1000 所/北九州市門司区港町7-1
営/11:00~15:00(LO14:00) 17:00~21:00(LO20:00)
休/不定休
★焼きカレーセット 1,490円
★お昼のランチ 1,350円~

小さく専門店の味を
歴史ある旧料亭で。

7 三宜楼茶寮 Produced By 春帆楼



門司港栄華の歴史が語り継がれている趣の或る三宜楼で、下関春帆楼がプロデュースする彩り豊かなふく料理と季節料理をどうぞ。

問/093-321-2651 所/北九州市門司区清滝3-6-8
営/11:30~15:00(LO14:00) ティータイム15:00~17:00 夕食17:00~21:00(予約制) 休/月曜(月曜祝日の時は火曜日)
HP: <http://www.shunpanro.com>
★三宜楼季節御膳 3,240円(ご昼食のみ)
★三宜楼ふく御膳 3,240円(ご昼食のみ)
★ふく会席/季節会席 5,400円~(ご予約制)

・カフェ & お買い物・

本場ヨーロッパの味と雑貨が
楽しめますよ

12 cafe UMINÉKO ウミネコ



フランス・ブルターニュ地方のガレットや手作りジェラートが楽しめるカフェに、フランスの陶器や北欧のムーミングッズなどを扱う、ヨーロッパ雑貨のコーナーを併設しています。「門司港焼きカレーガレット」や、「門司港焼きバナナのガレット」が人気。

問/093-321-2101 所/北九州市門司区西海岸1-6-2 営/カフェ10:00~20:00 OS19:30 雑貨コーナー10:00~19:00 休/火曜日

画家であるオーナーが作る
オリジナルグッズは必見!

11 PLATZ GREAT UNKNOWN プラッツ

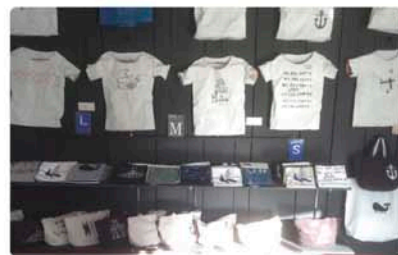

Shiro's Artのコンセプトショップ。Tシャツやバッグをはじめ、Tシャツのオブジェやキャンバスの絵が手にはいるのはこの店舗のみ。

問/093-331-5251 所/北九州市門司区港町6-5 営/金・土・日・祝日 11:00~18:00 休/月~木曜日(祝日は営業)
HP: <http://greatunknown.jimdo.com/>
★Tシャツ 3,240円(子ども2,484円)

趣のある古い建物を素敵な
アイテムがいっぱいよ

10 GOLDEN RAY ゴールデンレイ
mammy baby / GREAT UNKNOWN



メンズ、レディースの大人服から産まれた赤ちゃんのためのベビー服まで厳選した良質なアイテムを取り揃えています。また、音楽やアートを楽しんでいるだけのギャラリースペースも併設しています。

問/093-332-2227 所/北九州市門司区港町7-8-1F 営/11:00~20:00(土日祝は10:00~) 休/第2,3火曜日
HP: <http://www.goldenray.jp>

Dakimoko
KOTTOU-ICHI

初開催!
骨董市
門司港
at Mojiko Station

3月26日(土)・27日(日)
朝9:00開始 - 15:00終了
5月7日(土)・8日(日)
朝9:00開始 - 15:00終了
門司港レトロ中央広場
HP: mojiko.info/kottou/

春のおすすめ
イベント!

旅先の大きな楽しみでもある
お食事やお茶、そしてお土産選び。
趣のある通りをゆっくりと歩き、
心に残る旅の出会いを見つけに
行きましょう♡

知っておきたい
おすすめ店



・お土産・

日本唯一のうにまん専門店!
お土産にぜひ。

3 芳賀茂元 商店



味、香り、見た目の全てが「うに」そのもの、うに好き限定「関門うにまん」門司港レトロ 芳賀茂元 商店が創った高級和風まんです。お酒の肴、に最適です。

問/0120-952-852 所/北九州市門司区港町4-1
海峽プラザ東館 営/11:00~19:00 休/年中無休
<http://kanmon-uniman.jp>
★「関門うにまん」3個入り 1,000円+消費税
★「関門うにまん」1個 800円+消費税

門司港の美味しいおみやげに
出会えます!

2 山口酒店 - 栄町カフェ



どこか懐かしい薫りのする栄町銀天街にある酒店。門司港みやげとしてオリジナル日本酒、焼酎、バナナ紅茶などが人気。「栄町カフェ」併設。

問/093-321-1275 所/北九州市門司区栄町5-7
営/9:00~18:30 休/日・祝日
<http://www.sakaemachi-cafe.com>
★門司港バナナ紅茶(10袋入り) 605円
★麦焼酎「門司港もだん」1,296円
★吟醸酒「門司港レトロ夢伝説」1,361円

こだわりの甘さ控えめな
ジャムがおいしすぎよ

1 手づくりジャムとピクルスの Andante



「jam」が目印の小さなお店です。季節のフルーツを使った無添加・手づくりジャムとシロップと、千鳥酢で漬けた自家製ピクルスもおススメ。

問/090-9495-7105 所/北九州市門司区東本町1-1-26 営/11:00~17:00(ときどき16:00)
休/火・水曜日(祝日は営業)
★手づくりジャム 500円より
★キッシュ 1ピース 280円(キッシュは金・土・日のみ)

しっかりチェックしたい、旅を盛り上げるローカルイベント♪



★ 毎年恒例 春のおまつり

DATE **5/3・4・5**
TUE. WED. THU.

PLACE 門司港レトロ中央広場
TIME 1日目 10:00～17:00
2日目 10:00～20:00
3日目 10:00～16:00
※雨天決行・荒天中止

ピックアップイベント

mojiko retro
Pickup EVENT
3-5

★ 必見 ★
5/3 TUE.

甲冑武者行列 5/3のみ
PLACE 甲宗八幡宮スタート
メイン会場：門司港レトロ中央広場



源平をイメージした甲冑武者行列(出発は甲宗八幡宮)。大行列が町を練り歩きます。今年初めてのものせぎ海峡まつりに参加します！

5/4 WED. ステージでは豪華アーティストライブも！
フィナーレには花火も上がります！



打上花火 5/4のみ

ステージではJAZZ演奏やバナナの叩き売り、太鼓演奏、よさこい、などを開催予定。ご当地グルメ屋台もお楽しみに。

よさこい



ハワイアンライブ
KONISHIKI



元大関力士。引退後は、タレント、アーティストとして講演活動やTV・CM出演、ハワイアンライブなどを精力的に行っている。ハワイアンシンガーとしてもアルバムを多数発売。



フラメンコ教室「門司赤煉瓦フラメンコクラブAQUI(アキ)」&「グランシア・フラメンカ」のコラボレーション！

最後はお客様も交えてみんなで踊る時間もあり！？みんなでフラメンコを楽しみましょう！

5/5 THU.

最終日5月5日は中央広場ステージで出張～レトロFM もりもりレトロタウン in 海峡フェスタを開催。MCくるみで多彩なパフォーマーが登場します。ご当地グルメ屋台もお楽しみに。

問) 門司港レトロ倶楽部 TEL093-332-0106

イベント/観光のお問合せ



門司港観光案内所 旧JR九州本社ビル1F
TEL093-321-6110 (9:00～18:00)

※観光案内所は門司港駅保存修理工事のため移転しています。

門司港レトロ総合インフォメーション
TEL093-321-4151 (9:00～18:00)

※団体ツアー・関門海峡ミュージアムへのお問合せもこちら

各イベントの詳細は各会場、または上記までご連絡ください。イベントは予告なしに中止、変更する場合がございます。ご了承ください。

門司港レトロの観光情報は「門司港レトロインフォメーション」で。www.mojiko.info

門司港レトロまちあるき

門司港めぐる



門司港めぐるとは

門司港を愛する案内人たちによるオリジナルな視点のまち歩き。通常の観光ではあまり知られていないような隠れスポットや、隠れエピソード、おススメ体験を案内人独自目線でご案内。

お問合せ
お申込み

門司港めぐる

www.mojikomeguru.jp

ホームページ内 応募フォームよりお申込みください。

※各コース定員になり次第終了

◎主催・お問合せ：門司港レトロ倶楽部 TEL 093-332-0106 (平日 9:00～17:00)

参加特典：
めぐるオリジナル
エコバッグ全員プレゼント



4/2 土 時間:14:00～16:00
集合:門司港駅 解散:拳骨HAND RED
料金:1,500円(ラーメン材料費込み) 定員:10名

門司港麺めぐる！ ～豚骨ラーメン作りワークショップ～

門司港の「麺」をテーマにまち歩きした後、大人気ラーメン店「拳骨HAND RED」でラーメンのスープ作り(骨割り)の体験。自分で作ったラーメンを味わってください。



案内人：
ラーメン王座選手権実行委員長
シラキさん

★3/19(土)・20(日)ラーメン王座選手権開催！(詳細は8P)

3/19 土 時間:10:00～12:00
集合:門司港駅 解散:中央市場
料金:2,000円(お茶・写真プリント代込) 定員:10名

門司港アートをめぐる ～女子カメラ会～

門司港美術工芸研究所、中央市場、リノペ古書店「シマネコブックストア」などフォトジェニックな場所をめぐる。プロカメラ講師Tomiyoshiさんによる撮影指導付き。ご自分のカメラを持参してください。



案内人：
古書店女子店主 兼 OL
ショーコ

シマネコブックストア店内(詳細は2P)

5/29 日 時間:13:30～15:30
集合:門司港駅 解散:レトロ地区
料金:2,000円(メイクレッスン、お茶スイーツ付) 定員:8名

門司港女子目線のおすすめをめぐる ～女子茶会～

カフェと雑貨とメイクで女子力アップのまちあるき♡
お気に入りのお店を見つけてください。



案内人：
門司港大好き
エステセラピスト
ユリー

5/17 火 時間:10:00～13:00
集合:門司港駅 解散:門司港ホテル
料金:2,500円(門司港ホテルランチ付) 定員:15名

門司港の映画ロケ地をめぐる ～俳優ご用達ホテルで昼食を～

「あなたへ」撮影時の高倉健さんの足跡と共に様々なロケ地をめぐります。まち歩き後はセブな空間でランチ。



案内人：
門司港の生き字引ガイド
ウチヤマさん

イタリアンレストランポルトーネ店内

他にもたくさんコースをご用意しています！詳しくはホームページで。www.mojikomeguru.jp

7 お茶屋さんと門司港の日常をめぐる
～お茶って食べ物～

3/20 日 料金:1,000円(火鉢で茶葉餃子・お抹茶付)
時間:14:00-16:00 定員:8名

40 出光佐三と三宜楼をめぐる PART II

4/12 火 料金:4,000円(三宜楼ふく御膳ランチ付)
時間:10:00-13:00 定員:20名

6 門司港の人気カレーをめぐる！

3/8 火 料金:1,500円(ハーフ焼きカレー・スイーツ付)
時間:10:00-12:00 定員:10名

9 門司港の桜と源平をめぐる
～めかり散策・健脚コース～

4/5 火 料金:2,000円(三井倶楽部ランチ付)
時間:10:30-13:00 定員:10名

5 門司港古地図めぐる！

3/5 土 料金:1,500円(明治の古地図プレゼント)
時間:13:30-16:00 定員:15名

8 関門海峡をぐるっと一周めぐる
～知られざる関門の歴史～

3/30 水 料金:2,000円(トロッコ列車・バス、船交通費込)
時間:10:00-12:00 定員:15名

地図会社ゼンリンとのコラボ企画！
案内人は大学教授！



春休み、GW、夏休みは毎日運行

**北九州銀行レトロライン
「潮風号」運行開始!**

運行日)
3/19(土) - 11/27(日)の土日祝

運行時間)
九州鉄道記念館駅発(始発)10:00~(最終)16:40
関門海峡めかり駅発(始発)10:20~(最終)17:00

※1日11往復22本(但し、夏休みの平日、8/15除く九州鉄道記念館駅発12:40 関門海峡めかり駅発13:00は運休料金を)
片道乗車券: 大人 300円 / 小児 150円
関) 平成筑豊鉄道(株)門司港事業所 TEL093-331-1065

**3/20(日)、4/17(日)、5/15(日) 狹
トロッコ列車 vs チャレンジャー 2016**

会場 北九州銀行レトロライン沿線
門司メディカルセンター横遊歩道
時間 10:40~15:30までの間に計5回実施
関) 平成筑豊鉄道(株)門司港事業所 TEL093-331-1065

ゆるキャラやご当地ヒーローがトロッコ列車「潮風号」とガチで勝負! 6体がチームを組んでゴールまでの約100mを力走します!! ※雨天中止
トロッコ列車乗車時のみ有料(大人300円小児150円)



**4/2(土)・3(日)
第2回 北九州カフェ&スイーツフェスティバル in 門司港レトロ**

会場 旧大連航路上屋
時間 10:00-16:00
関) 北九州カフェ・スイーツフェスティバル実行委員会
TEL 090-3882-0679



雑貨とカフェの街・門司港レトロに、地元北九州のスイーツやカフェ、カワイイ雑貨・家具が大集合! こだわりの自家焙煎店なども登場し、食べて飲んで見て楽しいイベントです。

**3/27(日)、4/24(日)、5/22(日) 狹
マンスリーシアター**

会場 旧大連航路上屋 2階
時間 14:00-16:00
関) 門司港レトロ総合インフォメーション TEL 093-321-4151
◎ 松永文庫室長が選出した名作映画を上映します。



★3/27(日)
「新・男はつらいよ」第4作(1970年 松竹)
監督:山田洋二/主演:渥美清/マドンナ:栗原小巻
★4/24(日)
「大草原の逞し鳥」(1960年 日活)
★5/22(日)
「こんには赤ちゃん」(1964年 日活)

**3/26(土)・27(日) 狹
海峡プラザマルシェ**

会場 ハーバーデッキ ※雨天中止
時間 10:00-16:00
関) 海峡プラザ管理事務所 TEL093-332-3121



ハーバーデッキで毎月開催中の雑貨マーケットです。可愛い雑貨、素敵な小物が沢山集まります。週末はぶらりと門司港へ遊びにお越しください。

**4/10(日) 狹 JR九州ウォーキング
火の山公園「満開のチューリップ」と関門海峡ウォーク**

会場 JR九州門司港駅 ※小雨決行荒天中止
時間 スタート: 門司港駅(8:30-11:00)
ゴール: 九州鉄道記念館(10:00-15:00)
関) JR九州 門司港駅 TEL 093-321-8843

**4/8(金) - 7/6(水) 狹
松永文庫企画展『いつでも夢を... 日活青春映画・アクション映画資料展』**

会場 旧大連航路上屋 松永文庫 時間 9:00-17:00
関) 門司港レトロ総合インフォメーション TEL 093-321-4151
◎ ポスター、パンフレットなど約150点を展示。

**4/9(土) - 16(土) 狹
「絵画はじめ展」**

会場 ギャラリーアルテジオ(郵船ビル4F)
時間 11:00~18:00(土曜日16:00まで) 日祝日/休関)
門司港美術工芸研究所 TEL093-322-1235



門司港美術工芸研究所の一般市民講座「絵画はじめ」の受講生による水彩画の展覧会です。

**4/16(土)・17(日) 狹
ドッグフェスティバル in 門司港**

会場 門司港レトロ中央広場 ※荒天中止
時間 16日 16:00-20:00 17日 10:00-15:30
関) 一般社団法人門司港まちの情報センター TEL 093-342-7013
◎ ワンコと飼い主さんによりよい関係づくりを提案。

**4/10(日)、5/22(日) 狹
海峡寄席**

会場 4/10... 旧大連航路上屋 1階
5/22... 関門海峡ミュージアム 1階多目的ホール
時間 14:00-15:30
関) 門司港レトロ総合インフォメーション TEL 093-321-4151
◎ 素人落語サークル「囃の会」ゆげむ小倉出張所

**4/23(土)・24(日) 狹
門司港グランマーケット2016春**

会場 門司港レトロ地区一帯 ※雨天決行荒天中止
時間 10:00-16:00
関) 門司港アンティークカンパニー TEL070-5273-0877



アンティーク、雑貨、ハンドメイド、エコロジーなど様々なライフスタイルを発見できるマーケット。記念すべき第10回を迎え、全国から230店以上が参加予定です。ワールドワイドなグルメ、ジャズライブなど、幅広い層のお客様が楽しめる充実の2日間です。

**4/22(金) - 5/22(日) 狹 狹
『八代亜紀アートの世界展』**

会場 旧門司税関1・2階
時間 9:00~17:00
関) (株)そめ吉 TEL093-612-3611
◎ 大人500円 小中学生200円

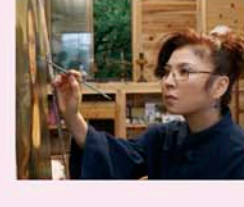

【ミニトーク&サイン会】
実施日: 5/1(日)
時間: ①11:00~ ②14:00~
※画集をお買い上げの方限定

フランス画壇の登竜門「ル・サロン展」入選作品をはじめ約60点を展示します。

**4/10(日) 狹
第31回 維新・海峡ウォーク**

会場 出発: 東行庵 > ゴール: 門司港レトロ本陣
時間 8:30-17:30(下関市東行庵にて開会式)
お問合せ・お申込み関) 維新・海峡ウォーク実行委員会事務局
TEL083-223-0150



レトロを歩け! 海峡を歩け! 終点・門司港レトロ本陣(門司港ホテル北側)では、完歩者にバナナや記念品のプレゼントがあります。(予定)なくなり次第終了です。
参加無料 ※雨天決行
※写真はイメージです

全国ご当地カレーの祭典!

第3回 **門司港レトロ
カレーフェスティバル**
Mojiko Retro Curry Festival

詳しくは www.mojiko.info/5gurume/curry/curry.html

**3/12(土)・13(日) 狹
全国ご当地カレーの祭典!
第3回 門司港レトロ・カレーフェスティバル**

会場 門司港レトロ中央広場・親水広場 ※荒天中止
時間 10:00-16:00 ※売り切れ次第終了
関) 門司港レトロ総合インフォメーション TEL 093-321-4151

九州最大級!! 全国の有名ご当地カレーが大集合!
焼きカレー発祥の地「門司港」に北海道から鹿児島まで、全国の有名ご当地カレーが大集合します! 「富良野オムカレー(北海道)」、「仙台牛たんカレー(宮城)」、「北本トマトカレー(埼玉)」、「よこすか海軍カレー(神奈川)」、「金沢カレー(石川)」など、全国から約18店舗が出店する九州最大級のご当地カレーイベントです。グルメ情報誌ナッセおすすめのスイーツや唐揚げの販売もあります。



**3/19(土)・20(日) 狹
北九州ラーメン王座選手権 2016**

会場 門司港レトロ中央広場 ※雨天決行
時間 10:00-16:00
関) 一般社団法人門司港まちの情報センター TEL 093-342-7013
◎ 当日1杯400円・前売り3杯編1000円

2日間の激闘を制覇するのはどのラーメンか? 北九州及び近郊にあるラーメン店15店舗が一室に会し、お客様投票によるグランプリを競う大会が行われる。今年のゲストは大分より参戦。

**3/13(日)、4/10(日) 狹
マンスリージャズ**

会場 旧大連航路上屋 2階
時間 14:00-16:00(全2ステージ、各45分程度)
関) 門司港レトロ総合インフォメーション TEL 093-321-4151

●3/13
HOUSE224 JAZZ TRIO
●4/10
未定
※決まり次第HP「関門海峡&門司港レトロ」(www.kanmon-mojiko.com)に掲載します。

**1/8(金) - 3/27(日) 狹
桃山の茶陶**

会場 出光美術館(門司)
時間 10:00-17:00(入館は16:30まで)
関) 出光美術館(門司) TEL 093-332-0251

志野・織部・古唐津に代表される桃山時代の茶の湯の器が勢揃い
●一般600円 高・大生400円 中学生以下無料(ただし保護者の同伴が必要です)



**3/25(金) - 31(木) 狹
白石秀樹展**

会場 ギャラリーアルテジオ(郵船ビル4F)
時間 11:00~18:00(土曜日16:00まで) 日祝日/休関)
門司港美術工芸研究所 TEL093-322-1235

門司港美術工芸研究所の研究員 白石秀樹の作品展。弦楽器を含む木工作品を約10点展示販売します。

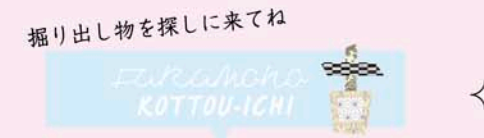

**3/26(土)・27(日)、5/7(土)・8(日) 狹
門司港 古物・骨董市**

会場 門司港レトロ中央広場 ※雨天開催荒天中止
時間 9:00-15:00
関) 門司港 古物・骨董市 TEL 070-5698-6612

**3/27(日)、4/17(日)、5/22(日) 狹
門司港レトロフリーマーケット**

会場 門司港レトロ親水広場 ※雨天中止
時間 10:00-15:00
関) NPO法人門司まちづくり21世紀の会 TEL 093-331-2205
◎ 省資源・リサイクルをテーマにしたフリーマーケットです。

**3/19(土) - 5/8(日) 狹 狹
海洋堂ジオラマワールド in ドラマシップ**

会場 関門海峡ミュージアム 1階 多目的ホール
時間 9:00-17:00
関) 門司港レトロ総合インフォメーション TEL 093-321-4151
◎ 大人300円 小中学生100円 ※展示ゾーン有料入場者は当日限り無料

精巧なフィギュアで多くのファンを魅了する海洋堂が5年ぶりに門司港へ! 生物・恐竜・文化・芸術、マンガやアニメなど様々なジャンルのフィギュアをジオラマ(情景模型)で楽しんでいます。

【ジオラマ製作ワークショップ】 ※材料費1,200円(入場料 別途)
実施日: 土日祝及び3/25(金)~4/6(水)
時間: 日曜日/祝日 9:00~17:00 土曜日/平日 13:00~17:00



**3/19(土)・20(日) 狹 狹
春の鉄道マンス in 九州鉄道記念館**

会場 九州鉄道記念館 ※雨天決行
時間 9:00-17:00(入館は16:30まで)
関) 九州鉄道記念館 TEL 093-322-1006
◎ 大人300円 中学生以下150円 4歳未満は無料

春休みイベント! イベントのときにしか入れない展示車両の運転台公開や鉄道クイズラリー、ステージショーなど家族で楽しめるイベント盛りだくさんです!



**3/5(土)・6(日) 狹 狹
門司港鉄道フェスタ**

会場 旧大連航路上屋 時間 10:00-16:00
関) 海峡プラザ管理事務所 TEL 093-332-3121
◎ 鉄道模型の展示・Nゲージ走行、ミニ列車の運行など

**2/3(水) - 4/3(日) 狹
戦後日本の鉄道の記録がここにある 鉄道ジャーナル創設者
竹島紀元編集長 思い出の企画展**

会場 九州鉄道記念館(休館日: 2/10(水)、3/9(水))
時間 9:00-17:00(入館は16:30まで) ※入館料が必要(大人300円 中学生以下150円 4歳未満無料)
関) 九州鉄道記念館 TEL 093-322-1006
◎ 九州時代や上京してからの歩みを振り返ります

**3/26(土)・27(日) 狹
春の利き酒会&お茶会**

会場 ハーバーデッキ ※雨天中止
時間 11:00-16:00
関) 海峡プラザ管理事務所 TEL 093-332-3121
◎ 厳選した地酒の「新酒」の利き酒と販売を行います。

**1/1(金) - 4/6(水) 狹
松永文庫企画展『洋画名作資料展』**

会場 旧大連航路上屋 松永文庫
時間 9:00-17:00
関) 門司港レトロ総合インフォメーション TEL 093-321-4151
◎ 感動の洋画名作のポスター、パンフレットなど約150点を展示

- 第1 土** **天空ジャズ**
会場▶ 門司港レトロ展望室 ※要入館料
期日▶ 3/5(土)・4/2(土)・5/7(土)
時間▶ ①18:30~②19:30~
- 第1 日** **筑前琵琶 平家物語演奏会**
会場▶ 関門海峡ミュージアム1階
期日▶ 3/6(日)・4/3(日)・5/1(日)
時間▶ ①11:00~②13:00~
- 第2 日** **KFMライブ**
会場▶ 関門海峡ミュージアム1階
期日▶ 3/13(日)・4/10(日)・5/8(日)
時間▶ 13:00-15:00



- 海峡ドラマチックライブ** ※3/21のみ大連航路上屋1階
会場▶ 関門海峡ミュージアム エントランス前広場
期日▶ 3/21(祝)・4/17(日)・5/15(日)
時間▶ ①12:00~②14:00~
※天候等の都合で中止や場所・時間を変更する場合があります。
詳細はお問合せください。
- 第3 日** **レトロFM サテライトスタジオ**
会場▶ 海峡プラザ パナナマン銅像横 ラジオ生放送
※雨天時は海峡プラザ西館2階
期日▶ 3/20(日)・4/17(日)・5/15(日)
時間▶ 12:00-14:30
音楽ライブ、バナナのたき売りなど多様な出演者で門司港の旬な話題を取り上げます。
- 毎週 土** **指定文化財で聞く 酒蔵コンサート シューベル**
会場▶ 旧岩田酒店 時間▶ 19:00-20:30
料金▶ 一般 2,000円 / 学生 1,000円
お問合せ TEL093-331-0267



★三宜楼観光ガイド
場所▶ 三宜楼※参加無料
時間▶ 11:00~15:00 (案内時間 約10分)
観光ボランティアガイドが常駐していますのでご利用ください



★キッズステーション
場所▶ 九州鉄道記念館 キッズルーム
時間▶ 10:30~12:00※要入館料
中学生以下対象の鉄道に関する工作です。



★モノはうす
場所▶ 栄町銀天街(5番街)
時間▶ 10:00~17:00
授乳スペースや地域の交流サロンです。



★電話の歴史・建物ガイド
場所▶ 門司電気通信レトロ館
時間▶ 随時 (館長在館時は平日でも実施)
※要確認 TEL093-321-1199
日本で1カ所だけの動態交換機等のご案内も。

着物レンタルステーション
◎**わとろこまち**



土・日・祝は西南女学院大学
観光文化学科の学生が運営!

場所 旧門司税関内
期間 4/29(祝・金)~6/26(日)の土日祝のみ営業
※上記以外は要事前予約(2日前まで)
時間 10:30~15:30 受付終了(16:00迄に返却)
問) 門司港レトロ総合インフォメーション TEL093-321-4151

◎ **門司港レトロ観光ガイドツアー**



下記のツアーのお申込み/お問合せ
北九州市観光情報コーナー
TEL093-541-4189

下記のツアーの集合場所
旧JR九州本社ビル1階
門司港観光案内所
門司区西海岸1-6-2
TEL093-321-6110
※観光案内所は門司港駅保存修理工事のため移転しています。

- **海辺散策コース**
〈時間〉13:30-15:00
毎週土曜
参加無料 / 申込不要
関門海峡ミュージアム、海岸沿い、レトロ地区から人気の雑貨店ビルを一巡するコース。受付時にご利用になった交通機関(JR券など)をご呈示ください。
- **門司港の魅力満喫コース**
〈時間〉10:00-12:00
毎週土曜
大人500円(中学生以上) / 事前要予約
小学生300円
レトロ地区から昭和の香り漂う路地裏や商店街まで門司港を存分に味わえるコース。31階展望室から眺める海峡の景色は絶景。
- **門司港ガイドおまかせコース**
〈時間〉11:00-12:00
毎週日曜・祝日
参加無料 / 申込不要
参加者の皆様のご希望に沿ってコースを設定し、ご案内いたします。行ってみたいところ、興味のあるテーマをお申し付け下さい。

◎ **門司港ドリームギャラリー**



会場 JR 門司駅 点灯時間 日没~22:00
●世界的に著名なデザイナー森田恭通氏が監修した「門司港ドリームギャラリー」。夜は写真や絵画等をライトアップし、門司駅周辺がアーティストチックな空間に。

◎ **門司港駅保存修理工事見学デッキ**



※門司港駅は現在保存修理のため工事中です(2018年3月完了予定)
●保存修理工事の状況をiPadを利用して見ることができます。
会場 JR 門司駅
時間 9:00~17:00 料金 無料
※雨天の場合、iPadの貸し出し不可
問) 門司港レトロ課 TEL093-322-1188



人力車
えびす屋門司093-332-4444
料金1区間(約1km)
2人4,000円~、1人3,000円~



門司港レトロクルーズ
関門汽船093-331-0222
20分間のフナクルーズです。
料金 大人800円 小人400円
時間 11:00~(土日祝は10:00~)



レンタサイクル
JOYINT(ジョイント)門司港
093-321-2272
料金 1日 500円
時間 10:00~18:00
(11月~3月は17:00まで)
場所 レンタサイクルターミナル



超小型電気自動車のレンタルも開始。
レンタル時間:
30分単位(最長2時間)
レンタル料金:
30分 1,000円
※要予約



★トリック3Dアートミュージアム
場所▶ 海峡プラザ 西館2階
時間▶ 10:00~20:00(入場は19:00まで)
料金▶ 大人(高校生以上)1,000円 小人(4歳~中学生)500円



★海峡子ども広場
場所▶ 関門海峡ミュージアム2階
時間▶ 9:00~17:00
料金▶ 100円(1才以上)

4/29(祝・金) 第53回 門司区子どもまつり

会場 旧大連航路上屋
時間 10:30-15:00
問) 門司区子どもまつり実行委員会事務局
(門司区役所コミュニティ支援課内) TEL093-331-1881(内642)



ステージ・体験コーナー、はたらくるまの展示など楽しさ満載です。各コーナーをめぐるスタンブラーでは、さまざまな景品を用意しています。

5/13(金) フランスの客船「ル・ソレアル」寄港

会場 西海岸(関門海峡ミュージアム前)
時間 【入港】8:00【出港】15:00(予定)
問) 一般社団法人北九州港振興協会 TEL 093-321-5900

5/21(土) - 6/26(日) 門司港レトロ展望室 サンセットプレミアム

会場 門司港レトロ展望室
時間 17:00-20:30
問) 門司港レトロ総合インフォメーション TEL 093-321-4151

5/3(祝・火)・4(祝・水)・5(祝・木) ゴールデンウィークスペシャルライブ

会場 旧大連航路上屋2階
時間 14:00-16:00
問) 門司港レトロ総合インフォメーション TEL093-321-4151



5/3~5の三日間、ジャンルの違う音楽をお届けします。
●5/3(火) 門司学園吹奏楽部スペシャルコンサート
●5/4(水) スペシャルジャズライブ
●5/5(木) スペシャルポップスライブ

5/15(日) 門司港ネオクラシックカーフェスティバル

会場 門司港レトロ中央広場一帯 ※雨天決行荒天中止
時間 9:00-15:00
問) 門司港レトロカーミーティング実行委員会 TEL093-321-4006



昭和50年代から60年代にこだわった旧車イベントです。昭和の名車が約100台集合します。

5/21(土)・22(日) '16 門司みなと祭



会場 門司区一帯 時間 終日 ※雨天時はイベントにより中止あり
問) 門司みなと祭協賛会 TEL093-321-2381

5/1(日) ジョージ・ワトソンス・カレッジ バグパイプライブ with 緑丘中学校吹奏楽部

会場 関門海峡ミュージアム エントランス前広場
時間 ①13:00~②15:30~
問) 門司港レトロ総合インフォメーション TEL 093-321-4151



ジョージ・ワトソンス・カレッジバグパイプバンドは、2011年には世界選手権を含めた5大大会全てで優勝しました。迫力のパフォーマンスをお楽しみください。また、地元の緑丘中学校の吹奏楽部とのジョイントパフォーマンスも見どころです。

5/3(祝・火)・4(祝・水)・5(祝・木) アンティーキング in 門司港

会場 関門海峡ミュージアム横 サンセット広場
時間 10:00-17:00(5/5は16:00まで)
問) 門司港レトロ総合インフォメーション TEL093-321-4151



アメリカの「蚤の市」を門司港に再現。全国から個性あふれるアンティークショップが集結します。

4/23(土) - 5/21(土)の土日祝 門司港さんぽスタンプラリー

会場 門司港レトロ地区一帯
時間 9:00~16:00
問) 門司港レトロ総合インフォメーション TEL 093-321-4151

5/3(祝・火)・4(祝・水)・5(祝・木) 門司海峡フェスタ

会場 門司港レトロ地区一帯
時間 1日目 10:00-17:00 2日目 10:00-20:00
3日目 10:00-16:00
問) 門司港レトロ倶楽部 TEL 093-332-0106

5/15(日) フラワーコンサート

会場 旧門司三井倶楽部 ●料金500円 ※要予約
時間 ①13:30~②15:30~
問) 門司港レトロ総合インフォメーション TEL 093-321-4151



旧門司三井倶楽部の花を愛でながら、響ホール室内合奏団による「春」"花"をテーマにした音楽をお聴きください。

5/13(金) - 6/19(日) 夢とロマンの帆船模型展

会場 関門海峡ミュージアム2階 市民交流ギャラリー
時間 9:00-17:00
問) 門司港レトロ総合インフォメーション TEL093-321-4151



約60隻の世界の帆船模型を展示します。
帆船模型作り方教室も開催! 5/15(日)、6/5(日) 13:00~15:00定員20名(要事前予約)

5/21(土)・22(日) "太平洋の白鳥"帆船「日本丸」一般公開

会場 西海岸(関門海峡ミュージアム前)
※天候等により、時間の変更や開催中止あり
●詳細は後日、市政だより等でお知らせします
問) 一般社団法人北九州港振興協会 TEL 093-321-5900

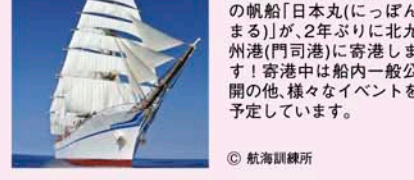

独立行政法人航海訓練所の帆船「日本丸(にっぽん丸)」が、2年ぶりに北九州港(門司港)に寄港します! 寄港中は船内一般公開の他、様々なイベントを予定しています。

© 航海訓練所

5

		[海洋堂ジオラマワールド in ドラマシップ] ~5/8 9:00~17:00 関門海峡ミュージアム1階 多目的ホール [門司港さんぽスタンプラリー] ~5/21の土日祝 9:00~16:00 門司港レトロ地区一帯 [八代亜紀アートの世界展] ~5/22 9:00~17:00 旧門司税関1・2階 [松永文庫企画展『いつでも夢を...。日活青春映画・アクション映画資料展』] ~7/6 9:00~17:00 旧大連航路上屋 松永文庫
1	日	[ジョージ・ワトソズ・カレッジ バグパイブライブ with 緑丘中学校吹奏楽部] ①13:00~②15:30~ 関門海峡ミュージアム エントランス前広場 [筑前琵琶] ①11:00~②13:00~ 関門海峡ミュージアム1階
2	月	
3	火	[門司海峡フェスタ] 5/3~5/5 1日目10:00~17:00 2日目10:00~20:00 3日目10:00~16:00 門司港レトロ地区一帯 [アンティーク in 門司港] 5/3~5/5 10:00~17:00 (5/5は16:00まで) 関門海峡ミュージアム横 サンセット広場 [ゴールデンウィークスペシャルライブ] 5/3~5/5 14:00~16:00 旧大連航路上屋2階
4	水	
5	木	
6	金	
7	土	[門司港 古物・骨董市] 5/7・8 9:00~15:00 門司港レトロ中央広場 [天空ジャズ] ①18:30~②19:30~ 門司港レトロ展望室
8	日	[KFMライブ] 13:00~15:00 関門海峡ミュージアム1階
9	月	
10	火	
11	水	
12	木	
13	金	[夢とロマンの帆船模型展] 5/13~6/19 9:00~17:00 関門海峡ミュージアム2階市民交流ギャラリー [フランスの客船「ル・ソレアル」寄港] [入港]8:00 [出港]15:00(予定) 西海岸(関門海峡ミュージアム前)
14	土	
15	日	[門司港ネオクラシックカーフェスティバル] 9:00~15:00 門司港レトロ中央広場一帯 [フラワーコンサート] ①13:30~②15:30~ 旧門司三井倶楽部 [トロッコ列車 vs チャレンジャー 2016] 10:40~15:30(雨天中止) 北九州銀行レトロライン沿線門司メディカルセンター横遊歩道 [海峡ドラマチックライブ] ①12:00~②14:00~ 関門海峡ミュージアム1階 エントランス前広場 [レトロFM サテライトスタジオ] 12:00~14:30 海峡プラザバナナマン銅像横
16	月	
17	火	
18	水	
19	木	
20	金	
21	土	[16門司みなと祭] 5/21・22 終日 門司区一帯 [“太平洋の白鳥”帆船「日本丸」一般公開] 5/21・22 西海岸(関門海峡ミュージアム前) [門司港レトロ展望室 サンセットプレミアム] 5/21~6/26 17:00~20:30 門司港レトロ展望室
22	日	[海峡寄席] 14:00~15:30 関門海峡ミュージアム1階 多目的ホール [門司港レトロフリーマーケット] 10:00~15:00 門司港レトロ親水広場 [マンスリーシアター] 14:00~15:45 旧大連航路上屋2階
23	月	
24	火	
25	水	[花映会] 5/25~5/31 9:00~17:00(5/25は12:00から、最終日は16:00まで) 旧門司税関2階
26	木	
27	金	
28	土	
29	日	
30	月	
31	火	

イベント年間スケジュール(予定)

- 夏(6・7・8月) : 関門港ポート天国/レトロの夜/関門海峡花火大会/関門よさこい大会
- 秋(9・10・11月) : 門司港レトロカーミーティング/アート展・雑貨イベント
- 冬(12・1・2月) : イルミネーション/門司港レトログルメ博/門司港レトロひなまつり

4

		[松永文庫企画展『名作洋画資料展』] ~4/6 9:00~17:00 旧大連航路上屋 松永文庫 [戦後日本の鉄道の記録がここにあり!鉄道ジャーナル創設者 竹島紀元編集長 思い出の企画展] ~4/3 9:00~17:00(最終入館16:30) 九州鉄道記念館 [海洋堂ジオラマワールド in ドラマシップ] ~5/8 9:00~17:00 関門海峡ミュージアム1階 多目的ホール
1	金	
2	土	[第2回 北九州カフェ&スイーツフェスティバル in 門司港レトロ] 4/2・3 10:00~16:00 旧大連航路上屋 [天空ジャズ] ①18:30~②19:30~ 門司港レトロ展望室
3	日	[筑前琵琶] ①11:00~②13:00~ 関門海峡ミュージアム1階
4	月	
5	火	
6	水	
7	木	[門司区芸術祭・美術展] 4/7~4/13 9:00~17:00(最終日は16:00まで) 旧門司税関2階
8	金	[松永文庫企画展『いつでも夢を...。日活青春映画・アクション映画資料展』] 4/8~7/6 9:00~17:00 旧大連航路上屋 松永文庫
9	土	[絵画はじめ展] 4/9~4/16 11:00~18:00(土曜日は16:00まで) ギャラリーアルテジオ
10	日	[第31回 維新・海峡ウォーク] 8:30~17:30(下関市東行庵にて開会式) 東行庵(スタート地点)~門司港レトロ本陣(ゴール地点) [JR九州ウォーキング 火の山公園「満開のチューリップ」と関門海峡ウォーク] スタート:門司港駅(8:30~11:00)、ゴール:九州鉄道記念館(10:00~15:00) [海峡寄席] 14:00~15:30 旧大連航路上屋 [マンスリージャズ] 14:00~16:00(全2ステージ、各45分程度) 旧大連航路上屋2階 [KFMライブ] 13:00~15:00 関門海峡ミュージアム1階
11	月	
12	火	
13	水	
14	木	[写真展「旅宿の花」~平家追想830年の伝説と芸能~] 4/14~4/19 9:00~17:00(4/14は13:00から、最終日は15:00まで) 旧門司税関2階
15	金	
16	土	[ドッグフェスティバル in 門司港] 4/16・4/17 16日16:00~20:00 17日10:00~15:30 門司港レトロ中央広場
17	日	[門司港レトロフリーマーケット] 10:00~15:00 門司港レトロ親水広場 [トロッコ列車 vs チャレンジャー 2016] 10:40~15:30(雨天中止) 北九州銀行レトロライン沿線門司メディカルセンター横遊歩道 [海峡ドラマチックライブ] ①12:00~②14:00~ 関門海峡ミュージアムエントランス前広場 [レトロFM サテライトスタジオ] 12:00~14:30 海峡プラザバナナマン銅像横
18	月	
19	火	
20	水	
21	木	
22	金	[八代亜紀アートの世界展] 4/22~5/22 9:00~17:00 旧門司税関1・2階
23	土	[門司港さんぽスタンプラリー] 4/23~5/21の土日祝 9:00~16:00 門司港レトロ地区一帯 [門司港グランマーケット 2016 春] 4/23・24 10:00~16:00 門司港レトロ地区一帯
24	日	[マンスリーシアター] 14:00~15:45 旧大連航路上屋2階
25	月	
26	火	
27	水	
28	木	
29	金	[第53回 門司区子どもまつり] 10:30~15:00 旧大連航路上屋
30	土	[門司港アメリカンスワップミート] 4/30・5/1 10:00~16:00 西海岸(関門海峡ミュージアム周辺)

3

		[バレンタイン&ホワイトデー門司港レトロ展望室『カップルチケット』] ~3/14 10:00~20:30 門司港レトロ展望室 [おきあげ人形の世界と美の見立て展] ~3/6 9:00~17:00 関門海峡ミュージアム1階 多目的ホール [門司港レトロひな祭り] ~3/6 時間は各施設で異なります 門司港レトロ地区 [桃山の茶陶] ~3/27 10:00~17:00(最終入館16:30) 出光美術館(門司) [松永文庫企画展『名作洋画資料展』] ~4/6 9:00~17:00 旧大連航路上屋 松永文庫 [戦後日本の鉄道の記録がここにあり!鉄道ジャーナル創設者 竹島紀元編集長 思い出の企画展] ~4/3 9:00~17:00(最終入館16:30) 九州鉄道記念館
1	火	
2	水	[第6回書苑会 金澤書道教室会員展] 3/2~3/7 9:00~17:00(3/2は12:00から、最終日は16:00まで) 旧門司税関2階
3	木	
4	金	
5	土	[天空ジャズ] ①18:30~②19:30~ 門司港レトロ展望室 [門司港鉄道フェスタ] 3/5・3/6 10:00~16:00 旧大連航路上屋
6	日	[筑前琵琶] ①11:00~②13:00~ 関門海峡ミュージアム1階
7	月	
8	火	
9	水	
10	木	
11	金	
12	土	[全国ご当地カレーの祭典!第3回門司港レトロ・カレーフェスティバル] 3/12・13 10:00~16:00(売り切れ次第終了) 門司港レトロ中央広場・親水広場
13	日	[マンスリージャズ] 14:00~16:00(全2ステージ、各45分程度) 旧大連航路上屋2階 [KFMライブ] 13:00~15:00 関門海峡ミュージアム1階
14	月	
15	火	
16	水	[春の絵画展] 3/16~3/27 9:00~17:00 旧門司税関2階
17	木	
18	金	[税に関する「絵はがきコンクール」作品展示会] 3/18~3/31 9:00~17:00(3/18は12:00から、最終日は15:00まで) 旧門司税関1階
19	土	[北九州ラーメン王座選手権 2016] 3/19・20 10:00~16:00 門司港レトロ中央広場 [春の鉄道マンス in 九州鉄道記念館] 3/19・20 9:00~17:00(最終入館16:30) 九州鉄道記念館 [海洋堂ジオラマワールド in ドラマシップ] 3/19~5/8 9:00~17:00 関門海峡ミュージアム1階 多目的ホール
20	日	[トロッコ列車 vs チャレンジャー 2016] 10:40~15:30(雨天中止) 北九州銀行レトロライン沿線門司メディカルセンター横遊歩道 [レトロFM サテライトスタジオ] 12:00~14:30 海峡プラザバナナマン銅像横
21	月	[海峡ドラマチックライブ] ①12:00~②14:00~ 旧大連航路上屋1階
22	火	
23	水	
24	木	
25	金	[白石秀樹展] 3/25~3/31 11:00~18:00(土曜日16:00まで) ギャラリーアルテジオ
26	土	[門司港 古物・骨董市] 3/26・27 9:00~15:00 門司港レトロ中央広場 [春の利き酒会&お茶会] 3/26・27 11:00~16:00 ハーバーデッキ [海峡プラザマルシェ] 3/26・27 10:00~16:00 ハーバーデッキ
27	日	[門司港レトロフリーマーケット] 10:00~15:00 門司港レトロ親水広場 [マンスリーシアター] 14:00~16:00 旧大連航路上屋2階
28	月	
29	火	
30	水	
31	木	

OTHER INFO

- 《北九州銀行レトロライン『潮風号』運行開始!》
- 3/19~11/27の土日祝、春休み・GW・夏休み期間は毎日運行
- 《門司港レトロまちあるき「門司港めぐる」》詳細6P
- 門司港の春のまちあるきをお楽しみください

