

MOJIKO RETRO TABITECHO 10th

2022 SPRING vol.37

Special feature / EVENT / DEEP MOJIKO / MAP

門司港レトロ 旅手帖

特集

春の門司港をまち歩き



門司港レトロ旅手帖 2022年 3月-5月 春号 VOL.37

発行：門司港レトロ倶楽部 〒801-0853 北九州市門司区東港町1-12-3階 TEL093-332-0106 (平日9:00-17:00)
企画編集制作：acud. TEL093-281-4787 ○旅手帖へのご意見ご感想は 門司港レトロ倶楽部 jimukyoku01@retro-mojiko.jp までお寄せください。



3 梅園 門司港店

門司港栄町銀天街入口にあるお店です。北海道産の大納言小豆を使って作った関門名産の河豚の姿をした河豚最中や希少な北海道産の真子で作ったからし明太子、粒うに等素材にこだわった北九州でしか買えない美味しいお土産を製造販売しています。
★河豚最中 140円～

問) 093-331-7237
所) 門司区栄町 7-1
営) 10:00～18:00
休) 年中無休 (正月時期は除く)
http://www.umezono.co.jp

EVENTrip

門司港で旅とイベントを楽しもう

Hand Made Days HANDMEIDTEIS



【関門シティ】たゆたひの陶器・クラフト市



海辺のカモメ市

各イベントの詳細、
出店のお申込み、
お問合せなどは
こちらから。



2 山口酒店

どこか懐かしい薫りのする栄町銀天街にある山口酒店。門司港のおみやげとしてバナナ紅茶、焼酎、日本酒、そして店主制作の絵葉書などが人気です。
★門司港バナナ紅茶(10袋入) 680円(税込)
★芋焼酎「地芋」1,430円(税込)
★特別純米酒「猿喰1757」1,540円(税込)

問) 093-321-1275
所) 門司区栄町 5-7
営) 9:00～18:00
休) 日・祝日
http://www.sakaemachi-cafe.com



5 めがねのヨシダ 門司港レトロ店

創業明治18年の老舗めがね店。福岡県に数人しかいない認定眼鏡士 (SSS級) のいる店です。2022年はクラシックめがね展を開催中。(創業年に合わせて137本を5,000円にて販売中。)

問) 093-332-6666
所) 門司区栄町10-21
営) 9:40～16:00
休) 日・水曜日
H.P 門司ヨシダで検索。



1 レストラン 三井倶楽部

社交場だった頃の面影を残す格調高い店内で味わう料理の味は、また格別。和洋折衷の会席料理はアイデアいっぱい好評です。
★焼きカレーセット 1,496円
★お昼のランチ 1,375円～

問) 093-332-1000
所) 門司区港町 7-1
営) 11:00～15:00 (LO14:00)
17:00～21:00 (LO20:00)
休) 不定休



4 PLATZ GREAT UNKNOWN

Shiro's Artのコンセプトショップ。Tシャツやバッグをはじめ、Tシャツのオブジェやキャンパスの絵が手にはいるのはこの店舗のみ。オンラインでもご購入いただけるようになりました。
https://greatunknown.co.jp/shop/
★Tシャツ 3,600+tax (こども 2,500+tax)

問) 093-331-5251
所) 門司区港町 6-5
営) 土・日・祝日 11:00～18:00
休) 不定休
http://greatunknown.co.jp/
[instagram]@platzmojiko

MOJIKO RETRO
おすすめシヨップ

STOP CORONA

新型コロナウイルスの感染拡大防止のため、店休・営業時間等に変更の可能性がございます。ご不便をおかけいたしますがご確認の上、ご来店ください。



みなとオアシス門司港追加登録記念

みなとドッグフェスタ in 門司港

開催日
2022
3/12(土)
10:00-17:00
(最終入場16:30)

場所
門司港西海岸
サンセット広場
(旧門司港ミュージアム前)

ペットのグッズ販売や
防災セミナー、キッチンカー出店も！
犬の一日 ALL OK
NPO法人 ALL OK
キッチンカー(フルーツサンド・クレープ・カブなど)

ドッグラン
1匹あたり100円
ご利用いただけます。
ご利用には、諸条件がありますので、
右記QRコードより、
規約をご確認ください。



主催/みなとオアシス門司港運営協議会



愛犬と
参加しよう！

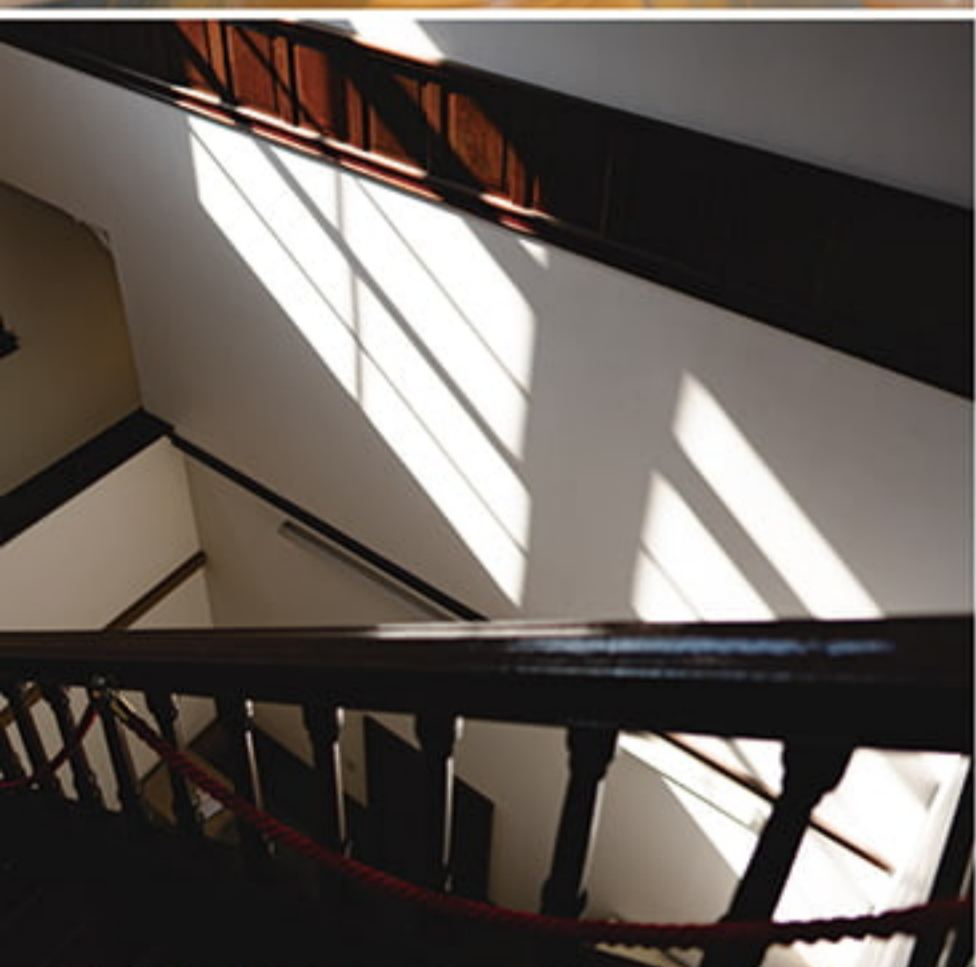

**MOJIKO RETRO
TABITECHO**
SPRING
Special feature

器とカフェと春さんぽ。

門司港の商店街のほど近く。趣のある老舗や新しくできたカフェがぼつりぼつりと続く。先ほど初のろくろ体験を終え、ひとりでふらり。薄ピンクの桜が華やかな散歩道がとても心地よい。

- 1.2 韓国カフェのようなポップカラーの効いた店内。春はいちごたっぷりスイーツがオススメ。チョコクッキーチーズ650円イチゴミルク650円レモンスカッシュ650円 [giff / 門司区東本町1-1-20/12:00-20:00 / 不定休]
- 3.8 予約をすれば器作り体験ができる器屋さん。お一人様からOK。今回はろくろでお茶碗を作りました。出来上がりまで約3週間。[ギャラリーいまり / 門司区港町1-12/11:00-17:00 / 平日のみ不定休・土日祝は営業]
- 4.ピンクとブルーのコントラストが春らしい、和布刈の海岸沿い。
- 5.8 創業50年の大衆中華の人気豚まん120円とあんかけ炒麵(やきそば)500円。コスパ最高。[朋友(ぼんゆう) / 門司区栄町8-3/12:00-14:00・17:00-22:00 / 日曜休]
- 7.春ならではのバックの桜が華やか。[鎖西橋公園/門司区港町]
- 8.門司港の改札を出て右手にある、駅舎の2階に上がる階段で一休み。ぼかぼかな日差しが心地よい。
- 10.みんな大好き、梅月のソフトクリーム200円とモダン焼き470円が人気。門司港住民の憩いの場。[梅月/門司区栄町1-10/11:30-16:00 ※現在はテイクアウトのみ/日曜休]



みんな大好き♡梅月ソフト



DEEPな門司港

Deep Mojiko

門司港の住民や門司港に携わる方に、門司港の好きな場所やもの、人など、超個人的な楽しみ方を順番に紹介していただくリレー企画!

超個人的!門司港の好きなところ、
教えてもらってもいいですか?

『はい。私が好きなのは、
駅の2階から見渡すホームの夜景です。』

INTRODUCER
第62代 門司港駅長
宮城 竜也 (45歳) 福岡県直方市出身
街の方や訪れてくださる方と会話をするのが大好きで、話し出すと門司港愛が止まらない、笑顔の素敵な駅長さんです。



FAVORITE SPOT

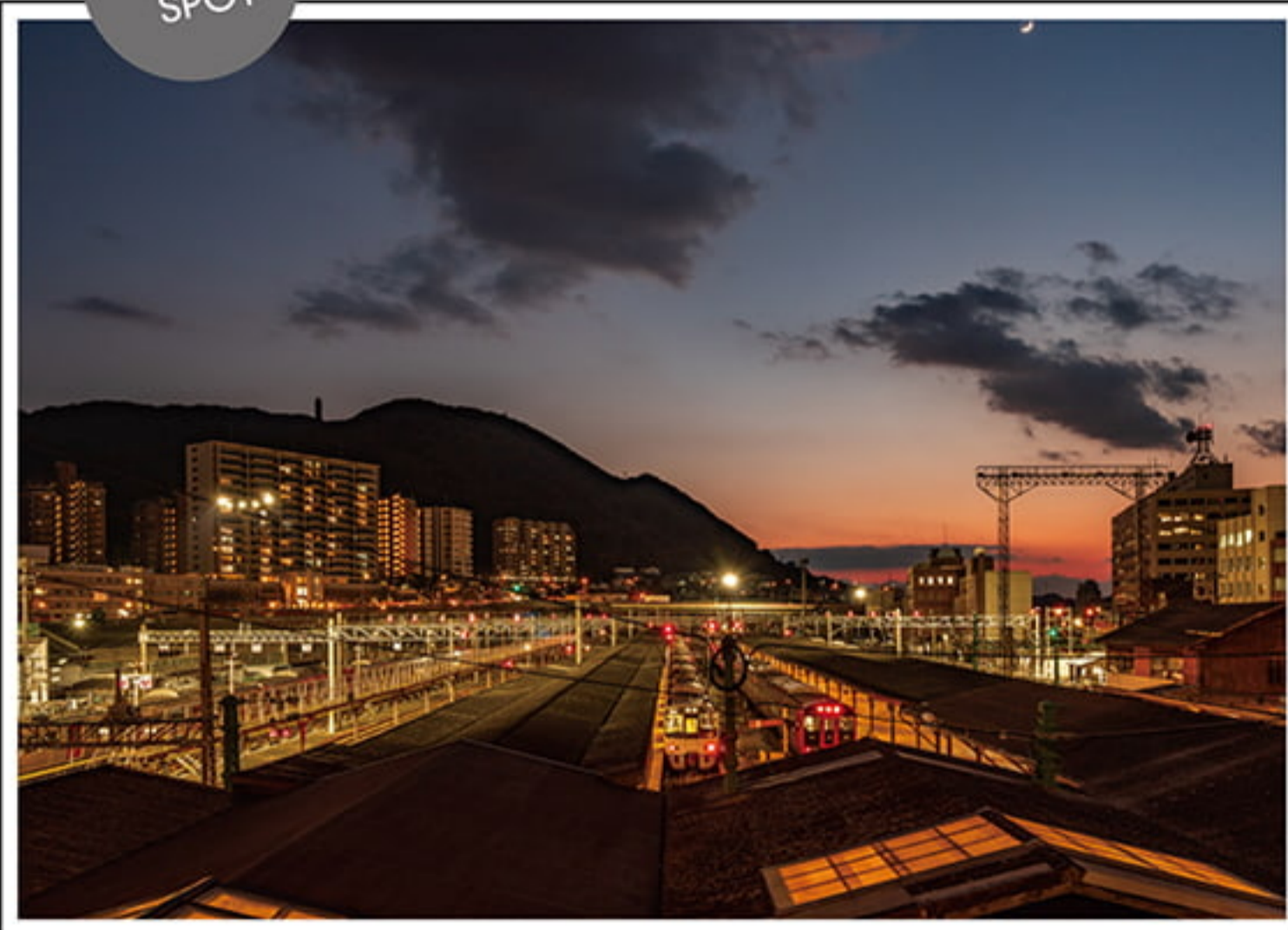

門司港駅の改札を出て右手にある「みかど食堂」入り口の階段から登り、2階左手の部屋からの景色。一般の方の利用可(19:00まで開錠)。廊下を進むと駅舎の構造を楽しめるスポットも。

「電柱などが隠れ、ホームがまっすぐに
抜けて見える4・5番ホームもキレイです。」



「春には山々に桜も見えて、
それがまたいいんですよ。」

私が好きなのは、駅舎の2階のこの部屋から見渡す、ホームの夜景です。
1日の仕事を無事に終え、列車たちが順々に車両基地へ入り、
駅に静かな時間が流れているのが好きなんです。
ホームの屋根や線路脇に暖かい灯りがともり始めると
なんとも言えないスタイルジックな情景になるんですよ。
この景色は、ぜひ一度ご覧いただきたいです!



今回はこの方!

NEXT INTRODUCER



宮城駅長にご紹介いただいたのは
慕ってやまない門司警察署長!
次回、夏号に登場。楽しみに。



MOJIKO
SNAP

The Usual Days

- Q
- お名前 (ニックネーム) / ご職業
 - インスタアカウント、Twitter アカウント
 - 出身地
 - 本日は、どこから来ましたか?
 - 門司港で好きな場所・気になっている場所など
 - 門司港で食べたもの・買ったもの

街で出会った素敵な方へ
お話を伺いました。
ご協力ありがとうございました。
WEBでもご紹介▶



- びわま / 主婦
- reiishino
- 北九州市
- 小倉
- muna-arisa
-



- こうだい / 会社員
- @_koudy_
- 鹿児島県
- 北九州市
- 昨年11月に参加したキャンドルナイトがとても綺麗でした
- 門司港駅前のファミマで買ったMOJIKOビールがとても美味しかったです! パナナミみたいな風味がとても飲みやすかったです!



- ちひろ、まあや
- chi_ro1.03.1/tatatan.ma_tan
- 福岡県
- 北九州市
- レトロ
-



- さくら / 看護師
- s_k_pitz_0512
- 福岡市内
- 福岡市
- 今、ミルクホール、四稀、Cafe del solのパンケーキを食べたい...
- パナナマンのせっかくグルメを見て、王様のたまごの焼きカレー、あとはモンデレトロの焼きバナナパフェを食べました! 美味しかったです。



- リン
-
- 周南
- 周南
- 海の側で雰囲気が良い
-



- ぼぶら日記
- 7co98
- 長崎
- 長崎
- 門司港レトロにある建物
- 衣類 (ヴィンテージジャケット、パンツ)

5/3(火・祝)・5/4(水・祝)

門司海峡フェスタ



開催に向けて準備中です。詳しくはホームページで!



会場 レトロ中央広場周辺
時間 イベントにより異なります※少雨決行荒天中止
☎ 門司港レトロ倶楽部 TEL 093-332-0106

5/21(土)・22(日)

帆船「みらいへ」門司港へ寄港



帆船「みらいへ」が、門司みなと祭に合わせ、門司港にやってきました!クルーと一緒に帆船ならではの体験イベントを企画してお待ちしています。一緒に楽しい時間を過ごしましょう。

場所 門司港レトロ地区 ※荒天中止(はね橋付近 帆船「みらいへ」前)
☎ 一般社団法人 北九州港振興協会 TEL 093-321-5900

1/13(木) - 4/3(日) ※月曜休館日・祝日の場合翌日

「名作洋画資料展」特集:アカデミー賞受賞作品

会場 旧大連航路上屋 松永文庫
時間 10:00 - 17:00
☎ 松永文庫 TEL 093-331-8013

1/14(金) - 3/21(月・祝)

日本のやきもの入門編

— 色彩・文様・造形をたのしむ

会場 出光美術館(門司)
時間 10:00 - 17:00(入館は16:30まで)
料金 一般500円/高・大生300円 中学生以下無料(ただし保護者の同伴が必要です)
☎ 出光美術館(門司) TEL 093-332-0251

4/24(日) マンスリーシアター
「男はつらいよ 寅次郎子守唄」

会場 旧大連航路上屋 2階ホール
時間 14:00 - 16:00
定員 50名 ※上映当日 13:00より整理券配布
☎ 関門海峡ミュージアム TEL 093-331-6700

5/15(日)

海峡寄席

会場 関門海峡ミュージアム 1階多目的ホール
時間 14:00 - 15:30
定員 40名 ※事前電話予約 4/20(水) 9:00~受付開始(受付時間 9:00~17:00)
☎ 関門海峡ミュージアム TEL 093-331-6700

4/22(金) - 5/22(日)

春の大絵画展



東山魁夷、平山郁夫、上村松園、田崎廣助、絹谷幸二など文化勲章受賞作家の版画を中心に、有名作家の日本画や油彩画など約120点を一堂に展示します。

会場 旧門司税関
時間 10:00 - 17:00
☎ (株)そめ吉 TEL 093-612-3611

5/4(水・祝)

アートフェスタ



来場者とアーティストが共に作品を制作する参加型アートイベントを開催します。詳しくは4月上旬HPにて公開します。画像は昨年の様子です。

会場 門司港美術工芸研究所
時間 13:00 - 15:00
☎ 門司港美術工芸研究所 TEL 093-322-1235

5/21(土) - 6/19(日)

夢とロマンの帆船模型展



帆船模型クラブ【セーリング・シップ】メンバーが制作した精密・精巧な帆船模型約50点を展示。遠き海のロマンに夢馳せて頂ければ幸いです。

会場 関門海峡ミュージアム 1階多目的ホール
時間 10:00 - 17:00
☎ 関門海峡ミュージアム TEL 093-331-6700

3/12(土)・13(日) 4/9(土)・10(日)

門司港蚤の市 - 古物・骨董 -

会場 門司港駅海側 連絡船乗り場周辺
時間 9:00 - 16:00 ※雨天決行荒天中止
☎ acud.合同会社 TEL 070-2667-1337

5/15(日)

門司港ネオクラシックカーフェスティバル

会場 レトロ中央広場・親水広場
時間 9:00 - 15:00 ※少雨決行荒天中止
☎ 門司港レトロ自動車クラブ TEL 093-321-4006

4/22(金) - 24(日)

門司港 GRAND MARKET 2022 春



歴史と古い街並みが調和する門司港という場所で、アンティーク・雑貨など様々なライフスタイルの今を発見できる賑やかなマーケットです。

会場 門司港レトロ地区一帯&門司大里赤煉瓦
時間 10:00 - 16:00 ※雨天決行荒天中止
☎ MAC (門司港アンティークカンパニー) TEL 070-5273-0877

5/3(火・祝)・5/4(水・祝)

路地裏マーケット in 清滝
~こだわりの作品をあつめて~



プロアマ各種アーティストのこだわりの作品のマーケット。レトロ地区からほど近い閑静な路地裏に迷い込んでみませんか?お気に入りの出会えるかも?!

会場 路地裏ギャラリーもじろじ
時間 11:00 - 16:00 ※雨天決行荒天中止
☎ 門司路地組合 TEL 090-5080-4711
Email: mojilokumiai@gmail.com

5/21(土)・22(日)

'22 門司みなと祭



メインの祝賀パレードでは、ミスポート門司を先頭に音楽隊やジャグリー隊、仮装者ら約2,000人が参加し、街中を華やかに行進します。その他、総おどりや門司港バナナの叩き売りなど。

会場 門司区一帯 ※雨天の場合、イベントにより中止あり
時間 終日
料金 イベントにより有料あり
☎ 門司みなと祭協議会 事務局 TEL 093-321-2381

3/12(土) - 3/27(日) ※日程が変更となりました

門司港レトロぐるめ博

会場 門司港レトロ地区 参加店舗
時間 各店舗で異なります
☎ 門司港レトロ総合インフォメーション TEL 093-321-4151

5/1(日)

GWスペシャルライブ
「オールドポップス in 大連上屋」

会場 旧大連航路上屋 2階ホール
時間 10:00 - 17:00 定員 100名
☎ 関門海峡ミュージアム TEL 093-331-6700

門司港レトロ春フェスタ

2022.3/26 SAT・27 SUN



門司港駅を始めてとして門司港レトロ地区一帯で様々なイベントを実施します!
春満開の門司港へ皆さまのお越しをお待ちしております♪

門司港駅前イベント

駅前広場でステージイベントやマルシェを開催します。

時間 11:00 - 16:00 ※雨天決行荒天中止
☎ 門司港レトロ倶楽部 TEL 093-332-0106

西海岸地区イベント 3/27(日)のみ

門司港で開催された「東京2020オリンピック点火セレモニー」を記念するイベントです。

☎ 門司港レトロ倶楽部 TEL 093-332-0106

たゆたひの陶器・クラフト市 featuring ドライフラワーとパン & mini ハンドメイドデイズ

陶器やクラフト作品を中心に、毎回特定のテーマにフィーチャリングしたライフスタイルマーケットです。暮らしに寄り添うモノや作り手の思いや作品と出会う場所になることを目指しています。

会場 レトロ中央広場 ※雨天決行荒天中止
時間 11:00 - 17:00 (飲食は売り切れ次第終了)
☎ acud.合同会社 TEL 070-2667-1337

& mini HandMade Days

3/12(土)・13(日)

5/28(土)・29(日)

ハンドメイドデイズ門司港



ハンドメイドの日々をもっと楽しく、手仕事から生まれる愛おしいモノたちのために、門司港へ向かおう!

会場 レトロ中央広場・親水広場
時間 (3月) 11:00 - 16:00 ※雨天決行荒天中止
(5月) 11:00 - 17:00
☎ acud.合同会社 TEL 070-2667-1337

3/12(土)

みなとドッグフェスタ in 門司港



ドッグランやグッズ販売、マルシェなどを行います。海が見える素敵なロケーションで、愛犬と一緒に楽しもう!

会場 門司港西海岸 サンセット広場 ※雨天中止
時間 10:00 - 17:00
料金 犬1匹あたり100円(ドッグラン利用の場合のみ)
☎ 北九州市港湾空港局クルーズ・交流課 TEL 093-321-5939

3/5(土)・6(日)

門司港春のパンまつり&門司港マルシェ



地元北九州を始め、博多や山口、長崎などの人気パン屋さんが大集合!雑貨マルシェも同時開催です。

会場 レトロ中央広場 ※少雨決行荒天中止
時間 10:00 - 16:00 (パンまつりは11:00~売り切れ次第終了)
☎ MES (門司港イベントサプライ) TEL 080-9100-6788

4/16(土) - 5/15(日)の土・日・祝日

門司港さんぽスタンプラリー



門司港レトロの施設に設置されたスタンプを集めながら散歩できるイベントです。全てスタンプを集めると抽選でお土産やレトロクーポンが当たります。

会場 門司港レトロ地区一帯
時間 10:00 - 16:00
☎ 門司港レトロ総合インフォメーション TEL 093-321-4151

4/9(土)・10(日)

海辺のカモメ市



クラフト、デザイン、ファッション、ハンドメイド、食、雑貨、フラワーなど様々なジャンルのこだわりのマーケットをお楽しみください。

会場 レトロ中央広場・親水広場
時間 11:00 - 17:00 ※雨天決行荒天中止
☎ acud.合同会社 TEL 070-2667-1337

3/19(土) - 5/8(日)

指先で描くグラデーション
「カラフル・チョークアート展」



「チョーク看板王」として2度の優勝に輝いた田島奈保さんのチョークアート作品を展示します。

会場 関門海峡ミュージアム 1階多目的ホール
時間 10:00 - 17:00
料金 大人200円 / 小・中学生100円 (※ただし当日の有料展示エリア半券持参で無料)
☎ 関門海峡ミュージアム TEL 093-331-6700

各イベントの詳細は各問合せ先までご連絡ください。掲載の情報は2月時点のものです。イベントの開催状況やその他の情報については、右記のホームページをご参照ください。

門司港レトロインフォメーション
http://www.mojiko.info/



北九州市 門司区
https://www.city.kitakyushu.lg.jp/moji/



各観光施設では新型コロナウイルス感染防止対策の取組を実施しております。皆様のご協力をお願いいたします。



掲載の催しなどは、新型コロナウイルスの感染拡大の状況などによっては、変更・中止となる場合があります。



information

門司港の便利情報

観光案内所

門司港観光案内所
JR 門司駅 1階
みどりの窓口奥にあります。



駐車場マップ

門司港レトロ周辺の
駐車場を料金と合せ
掲載しています。

観光パンフレット

門司港レトロ焼きカレーマップや
アートマップなど、観光冊子を
ダウンロードできます。



omotenashi & activity

定期的に開催しているおもてなし情報 & 門司港で体験できるアクティビティ情報

門司港レトロポップスライブ

3/20 (日) 旧大連航路上屋2階ホール ※定員100名
4/17 (日) 関門海峡ミュージアム エントランス前 ※雨天中止
5/15 (日) 関門海峡ミュージアム エントランス前 ※雨天中止
時間 11:00 - 16:00
MAMA田中 TEL 080-3377-1191



ご来館プレゼント

「関門海峡ミュージアム」有料展示エリアのチケット、
「みなとオアシス門司港レンタサイクル」の自転車鍵、
「出光美術館」のチケット半券のいずれかが提示の方

~5/31 (火)の閉館日

場所 門司電気通信レトロ館
時間 9:00 - 16:30
門司電気通信レトロ館 TEL 093-321-1199



モノはうす

毎週 土

北九州市立大学地域創生学群の学生が運営する
交流サロン。門司港の街や栄町、清滝、老松など
周辺エリアの魅力的なスポットをご紹介します。

場所 栄町銀天街 (5番街) 時間 10:00 - 15:00



乗り物情報

人力車やレンタサイクル、
クルーズ船、トロッコ列車
などの、乗り物情報掲載



門司港レトロ観光ガイドツアー

毎週 土 日 祝

ツアーの集合場所

門司港のおすすめ散策コースをガイドがご紹介！

門司港観光案内所
JR門司駅1階

● 海辺散策コース (時間) 13:30-15:00 参加無料 / 申込不要

● 門司港ガイドおまかせコース (時間) 11:00-12:00 参加無料 / 申込不要

● 門司港満喫コース (時間) 10:00-16:00 無料(要謝礼1000円~) / 1週間前までに要予約

ツアーのお申込み/お問合せ 北九州市総合観光案内所 TEL093-541-4189

関門シティ フォトウォーク

毎月

3/19 (土) 4/16 (土) 5/14 (土)

関門シティ
フォトウォーク@kanmon.city
門司港・下関のシネマティックなスポット
をめぐるフォトウォークです。



海峡子ども広場

冒険心をかき立てるスロープネットの
遊具を楽しめる広場です。

場所 関門海峡ミュージアム

時間 10:00-17:00 ※有料



キッズステーション

毎週 土 日 祝

小学生以下対象の鉄道に関する工作です！

場所 九州鉄道記念館 キッズルーム

時間 10:30-12:00 ※要入館料



かんもんハート

門司港と下関に設置された
9つのハートを探そう！見つけたら
「#kanmonheart」で投稿してね。



夜景景観関連サイト

日本夜景遺産に登録されている
和布刈公園第二展望台や門司港レトロ
展望室などの夜景スポットがおすすめ



movie

門司港の関連ムービーをご紹介します

門司港レトロの観光施設

フォトジェニックな内装も公開中！

かんもんたび

門司港と下関をぐるっとめぐる旅。

門司港ハーバーデッキジャズ

レトロな街とジャズのコラボ！

関門シネマティックシティ

関門をシネマティックに観よう。

海街エモーション

北九州の海辺を紹介。

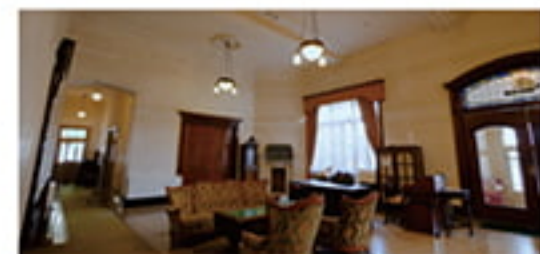

Event Calendar

3~5月 春のイベント情報

イベント/観光のお問合せ

門司港レトロ総合インフォメーション

TEL 093-321-4151 (9:00-18:00)

※ 団体ツアーのお問合せもこちら上記へ
※ 各イベントの詳細は各問合せ先、または上記までご連絡ください。
※ イベントは予告なしに中止、変更する場合がございます。
※ 記載の料金は発行時のもので、変更する場合がございます。

新着情報

本誌に掲載している催し物の
最新情報はこちらでご覧いた
だけます。

mojiko.info



STOP CORONA

掲載の催しなどは、新型コロナウイルスの感染拡大の状況など
によっては、変更・中止となる場合があります。
各観光施設では定期的な消毒、従業員の手洗い、マスク着用な
ど、新型コロナウイルス感染防止対策の取組を
実施しております。皆様の大切な命を守り、安心して楽しんで
いただくため、ご協力をお願いいたします。

MOJIKO Station

毎週火曜にななつ星が門司港駅へやってくる！

クルーズトレイン
ななつ星 in 九州
毎週火曜日 13:30~14:30
https://www.cruisetrain-sevenstars.jp
※メンテナンス期間の火曜日は除きます。詳しくはHPへ。

さらに日曜は36ぶらす3が門司港駅に！

「36ぶらす3」
毎週日曜日 14:20頃~14:50頃
https://www.jrkyushu-36plus3.jp/
※年末年始など除きます。詳しくはHPへ。



継続 イベント	[「ひなまつり」にまつわる展示] ~3/6の土日 ガーランド 10:00~16:00 [門司港レトロひな祭り] ~3/6 三宜楼・旧門司税関・その他レトロ地区の各施設や、栄町銀天街 開催時間は各施設で異なります [イルミネーション2021 門司港レトロ浪漫灯彩] ~3/13 門司港レトロ地区一帯 17:30~原則24:00 [門司港レトロバレンタインマンズ] ~3/14 門司港レトロ地区 開催時間は内容によって異なります [日本のやきもの入門編] ~3/21 出光美術館 (門司) 10:00~17:00 (入館は16:30まで) [「名作洋画資料展」特集：アカデミー賞受賞作品] ~4/3 旧大連航路上屋 松永文庫 10:00~17:00 [企画展「山下展史企画展 九州発、全国鉄路に列車を追って」] ~4/6 九州鉄道記念館 9:00~17:00 (入館は16:30まで) [ご来館プレゼント] ~5/31の閉館日 「関門海峡ミュージアム」有料展示エリアのチケット、「みなとオアシス門司港レンタサ イクル」の自転車鍵、「出光美術館」のチケット半券のいずれか提示の方 門司電気通信レトロ館 9:00~16:30
3/5	土 [三宜楼ひなまつり] 3/5・3/6 錦町公民館 11:00~16:00 [門司港春のパンまつり&門司港マルシェ] 3/5・3/6 レトロ中央広場 10:00~16:00 (パンまつりは11:00~売り切れ次第終了)
3/12	土 [みなとドッグフェスタ in 門司港] 門司港西海岸 サンセット広場 10:00~17:00 [ハンドメイドデイズ門司港] 3/12・3/13 レトロ中央広場・親水広場 11:00~16:00 [門司港 蚤の市 古物・骨董] 3/12・3/13 門司港駅前 連絡船乗り場周辺 9:00~16:00 [門司港レトロぐるめ博] 3/12~3/27 門司港レトロ地区参加店舗 開催時間は各店舗で異なります
3/19	土 [指先で描くグラデーション「カラフル・チョコレートアート展」] 関門海峡ミュージアム 10:00~17:00 3/19~5/8
3/20	日 [門司港レトロポップスライブ] 旧大連航路上屋 11:00~16:00
3/26	土 [門司港レトロ春フェスタ] 3/26・3/27 門司港レトロ地区一帯 開催日時は会場によって異なります [たゆたひの陶器・クラフト市 featuring ドライフラワーとパン] レトロ中央広場 11:00~17:00 3/26・3/27 [mini ハンドメイドデイズ] 3/26・3/27 レトロ中央広場 11:00~17:00
4/6	水 [「スターが演じスターが歌う 歌謡映画資料展」] 4/6~7/3 旧大連航路上屋 松永文庫 10:00~17:00
4/9	土 [海辺のカメメ市] 4/9・4/10 レトロ中央広場・親水広場 11:00~17:00 [門司港 蚤の市 古物・骨董] 4/9・4/10 門司港駅前 連絡船乗り場周辺 9:00~16:00
4/16	土 [門司港さんぽスタンプラリー] 4/16~5/15の土・日・祝日 門司港レトロ地区一帯 10:00~16:00
4/17	日 [門司港レトロポップスライブ] 関門海峡ミュージアム 11:00~16:00
4/22	金 [門司港 GRAND MARKET 2022 春] 4/22~4/24 門司港レトロ地区一帯&門司大里赤煉瓦 10:00~16:00 [春の大絵画展] 4/22~5/22 旧門司税関 10:00~17:00
4/24	日 [マンズリーシアター「男はつらいよ 寅次郎 子守唄」] 旧大連航路上屋 14:00~16:00
5/1	日 [GW スペシャルライブ「オールドポップス in 大連上屋」] 旧大連航路上屋 10:00~17:00
5/3	火 [門司海峡フェスタ] 5/3・5/4 レトロ中央広場周辺 時間はイベントにより異なります [路地裏マーケット in 清滝~こだわりの作品をあつめて~] 5/3・5/4 路地裏ギャラリーもじろじ 11:00~16:00
5/4	水 [アートフェスタ] 門司港美術工芸研究所 13:00~15:00
5/15	日 [門司港レトロポップスライブ] 関門海峡ミュージアム 11:00~16:00 [海峡寄席] 関門海峡ミュージアム 14:00~15:30 [門司港ネオクラシックカーフェスティバル] レトロ中央広場・親水広場 9:00~15:00
5/21	土 [「22 門司みなと祭」] 5/21・5/22 門司区一帯 終日 [帆船「みらいへ」門司港へ寄港] 5/21・5/22 門司港レトロ地区 (はね橋付近 帆船「みらいへ」前) [夢とロマンの帆船模型展] 5/21~6/19 関門海峡ミュージアム 10:00~17:00
5/28	土 [ハンドメイドデイズ門司港] 5/28・5/29 レトロ中央広場・親水広場 11:00~17:00

